

社協だより



世田谷区社協キャラクター
ココロン®

第 36 号

平成29年6月1日発行

<http://www.setagayashakyo.or.jp>

世田谷区社協

検索



世田谷区 社会福祉協議会

● 支えあい ● 心をつなぐ ● 合い言葉 ●

世田谷区社会福祉協議会は、
誰もが安心して暮らせるまち・世田谷を目指し、
区民の皆さんと共に福祉のまちづくりを進める非営利団体です。

烏山地域

烏山地域社会福祉協議会事務所

〒157-0062

世田谷区南烏山5-18-13 モリッチビル4階

TEL.5314-1891 FAX.5314-1893

e-mail ☒ stshakyo@basil.ocn.ne.jp

まちをもっと元気に！

身近な企業やお店にも

地域貢献の輪が広がっています

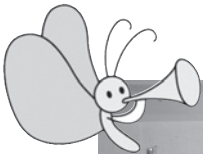

会場提供



地域活動への
講師派遣



自動販売機
の設置

PR 協力

FM
SETAGAYA
83.4

災害時には
FM 世田谷
83.4

詳しくは次のページをご覧ください！

企業やお店による 地域貢献活動の紹介



例1

会場提供 空きスペース の活用

地域には、住民同士の仲間づくりや閉じこもり予防、健康の保持増進などを目的とした「ふれあい・いきいきサロン」「支えあいミニデイ」をはじめ、様々な住民主体のグループが活動していますが、会場の確保が大きな課題となっています。

このような課題の解決に向け、サロン等の定期的な活動場所として、会場提供をお願いしています。



サロンやまぼうし

- 楽々くらぶ
(芦花ホームの会場提供により開催)
- サロンやまぼうし
(かたらいの家の会場提供により開催)
など



楽々くらぶ



例2

PR 協力 社協協力店

地域福祉推進のための広報 PR 強化の一環として、事業所やお店等に「社協協力店」としてのご協力をお願いしています。

「社協協力店」には、広報紙や応援箱を設置していただいています。



<新規社協協力店>

- ♥ 八幡山ハートクリニック (八幡山2-4-5)
※敬称略



例3

地域活動への 講師派遣

「ふれあい・いきいきサロン」をはじめとした地域活動や福祉施設等で、講師をお願いしています。

健康体操や子ども向けの体力測定、食育講座など、様々なかたちでご協力いただいています。

例4

自動販売機 の設置

社会福祉協議会では、公共施設や個人の方のご協力により、自動販売機を設置しています。

自動販売機の飲料の売上は、福祉活動(社協の事業)の資金に充てられます。

上記は社会福祉協議会が提供する貢献活動の一例です。企業や商店のみなさまがお考えの地域での貢献活動を形にするお手伝いいたします。

まずは事務局までお問合せください。



地区社会福祉協議会（地区社協）は、身近な地区の住民同士が、地区の福祉課題について、お互いに助けあい、支えあうまちづくりを目指して活動しています。



みなさまの身近な地域で、さまざまな活動を行っています。

上北沢地区社協

- 高齢者お楽しみ会（6/15）
- ココロンといっしょ
（未就学のお子さん・親御さんとの交流事業）
- ふれあいのつどい（多世代の地域交流事業）
- 地区懇談会、町会・自治会と民生児童委員協議会との懇談会
- 地区ふれあい福祉入門（地域活動者やこれから活動を始める方向けの新規事業）など



ココロンといっしょ

オペラ歌手と道化師のユニット「青い卵」のパフォーマンスと交流を親子で楽しみました。

上祖師谷地区社協

- はびねすの会（10/13・11/9・3/1）
祖師谷保育園と高齢者の交流会
- ココロンのつどい（6/9）秋晴れコンサート(11月頃)
- 住民懇談会・交流会、地区社協懇談会など
- 広報啓発事業(地区社協だより発行・イベントでPR)
- いのちのバトン（緊急時に必要な情報を冷蔵庫に保管し、素早く適切な救護や連絡につなげるもの）
対象：粕谷・上祖師谷にお住まいの希望する全ての世帯



いきいきと過ごすための健康講座

祖師谷橋自治会と共催で、「健康増進のための懇親会」を開催しました。

烏山地区社協

- 地区社協講座、社協のつどい
- ココロンの演奏会
- 広報紙発行、PR活動
- 日赤・社協研修会、調査検討
- 安心カードの普及啓発
（緊急時に必要な情報を冷蔵庫で保管し、素早く適切な救護や連絡につなげるもの）
対象：給田・南烏山・北烏山にお住まいの希望する全ての世帯



ココロンのお楽しみ会

保育園児によるオープニングと、丸山おさむ氏による声帯模写♪

平成28年度 烏山地域 社協会員会費報告



昨年度も社協会員会費募集に多くの方々のご協力をいただきました。
皆さまのご協力に心から感謝申し上げます。

平成 29 年 3 月 31 日現在

地区	一般会員		特別会員		法人会員		合計	
	件	円	件	円	件	円	件	円
上北沢	1,150	582,215	42	334,000	15	80,000	1,207	996,215
上祖師谷	443	324,800	51	670,000	25	155,000	519	1,149,800
烏山	820	616,300	76	412,900	41	265,000	937	1,294,200
事務局扱い	5	5,600	4	25,000	1	5,000	10	35,600
合計	2,418	1,528,915	173	1,441,900	82	505,000	2,673	3,475,815

平成28年度特別会員・法人会員一覧

敬称略
順不同

上北沢地区

特別会員

- ・庵原 政章
- ・大西 幸男
- ・鈴木 喜代志
- ・浦野 和美
- ・野口 文雄
- ・野口 収
- ・杉田 伊紗武
- ・野村 布慈子
- ・新井 貞次
- ・大森 猛
- ・尾崎 直人
- ・伊藤 秀朗
- ・久野 マサ子
- ・篠宮 孝
- ・松井 輝子
- ・長島 清一
- ・水島 豊
- ・植松 俊二
- ・植松 千恵子
- ・松井 和子
- ・宮坂 復子
- ・松澤 建

- ・島田 益吉
- ・植松 喜代光
- ・山下 忠行
- ・上北沢1丁目自治会
会長 鈴木 喜代志
- ・西濃運輸社宅 自治会
- ・さつき会
- ・都営八幡山 アパート自治会
- ・都営八幡山 団地自治会
- ・すいれんの会 和多田 貴美子
- ・雪椿会 代表 和多田 貴美子
- ・八幡山愛友会 会長 向山 栄喜
- ・上北沢 いきいきクラブ
- ・ミニデイ しんじゅ会
- ・かなめ会
- ・ガンバ会
- ・いきいき筋筋 クラブ八幡山
- ・おとこの台所 八幡山
- ・みづき会
- ・楽彫クラブ
- ・かたよせ会

法人会員

- ・上北沢自動車学校
- ・はぎや動物病院

- ・(株)トミーワークス 富成 明彦
- ・東京新宿木材市場(株)
- ・(株)ヤマダ電機
- ・有限会社 小沢建材工業
- ・(株)ミヨシグループ
- ・西濃運輸(株) 世田谷支店
- ・医療法人 社団天晴会 八幡山ハートクリニック
- ・(株)東海輸送
- ・鈴木土木工業(株)
- ・ローソン 八幡山3丁目店
- ・移動ケアせたがや
- ・(株)TYOテクニカルランチ
- ・(有)ファミリーナ

上祖師谷地区

特別会員

- ・ゆーみの会
- ・芦花会
- ・サロンやまぼうし
- ・成田 豊信
- ・清水 和幸
- ・落合 修
- ・吉岡 英紀
- ・須田 良子
- ・吉岡 土木
- ・吉岡 秀雄
- ・佐藤 賢一
- ・吉岡 誠市
- ・篠田 稔
- ・内藤 高公
- ・篠田 孝司
- ・北島 幸夫
- ・佐藤 治雄
- ・上祖師谷自治会
- ・戸穴 幸男
- ・関根 和子
- ・坂下 二三四
- ・和栗 良文
- ・本田 紘一
- ・秋山 久恵
- ・安藤 英典
- ・祖師谷橋自治会
- ・芳川 啓次郎
- ・関田 隆則
- ・田瀬 文江
- ・高橋 龍夫
- ・本橋 俊夫
- ・粕谷会

- ・塩田 登喜男
- ・秋山 孝子
- ・田中 章次
- ・関田 勝己
- ・田中 賢次
- ・塩田 一樹
- ・本橋 延隆
- ・高橋 宏彰
- ・本橋 生市郎
- ・秋山 秋蔵
- ・秋山 洋一
- ・関田 康夫
- ・田中 博敏
- ・高山 弘憲
- ・倉本 晴雄
- ・倉本 輝夫
- ・倉本 元治
- ・倉本 俊幸
- ・成城通りパークウエスト自治会
- ・鍛冶谷 佳子

法人会員

- ・(有)登喜石油
- ・(株)スーシーズスポーツ
- ・祖師谷保育園
- ・(有)ゼンセン
- ・(有)徳盛堂 伊藤表具店
- ・薬局 わかば
- ・至誠会第二病院
- ・ミキ薬局 祖師谷店
- ・ひらくクリニック
- ・水野エンタープライズ(株)
- ・(株)紫水園
- ・東京キリンビバレッジサービス(株)
- ・NPO法人 芦花公園花の丘友の会
- ・(有)本橋商事
- ・世田谷自動車学校
- ・JA東京中央 千歳支店
- ・(株)岡野造園
- ・せらび芦花公園
- ・ゆうあい薬局
- ・三井住友海上ケアネット(株)
ゆうらいふ世田谷
- ・芦花幼稚園
- ・損保ジャパン日本興亜 芦花公園
研修所
- ・千歳保育園
- ・村田永楽園(株)
- ・デイサービス ひなたぼっこ

烏山地区

特別会員

- ・高橋 靖
- ・高橋 佐千雄
- ・高橋 重誠
- ・高橋 隆
- ・高橋 新一
- ・志村 カヅ子
- ・高橋 敏昭
- ・志村 ユキ
- ・木邨 鶴恵
- ・高橋 和夫
- ・高橋 伸行
- ・高橋 忠巳
- ・土屋 武利
- ・井上 イソ子
- ・井上 正治
- ・内藤 寿一
- ・鈴木 保寿
- ・杉田 兵吾
- ・下山 淑子
- ・杉田 武信
- ・鹿島 凡生
- ・杉田 義勝
- ・富岡 正
- ・吉川 正始
- ・碓井 和夫
- ・甲斐 圓治郎
- ・甲斐 佐知子
- ・高橋 房枝
- ・下山 照夫
- ・並木 富男
- ・高橋 俊明
- ・千葉 範子
- ・出利葉 良樹
- ・小山 欣孝
- ・伊藤 征之助
- ・森田 龍之助
- ・大場 加枝子
- ・杉田 昭雄
- ・瀬川 和子
- ・稲吉 千代子
- ・水津 久子
- ・松岡 孝夫
- ・穴戸 千恵子
- ・池亀 宏
- ・池亀 喜久
- ・池亀 佐一郎

- ・池亀 トヨ子
- ・池亀 吉蔵
- ・池亀 一夫
- ・高橋 多美子
- ・池亀 國彦
- ・麻生 則行
- ・桑島 俊彦
- ・麻生 松江
- ・長島 忠三
- ・杉田 光雄
- ・杉田 雅子
- ・笹尾 淑
- ・コーシャハイム千歳烏山自治会
- ・都営烏山アパート自治会
- ・松葉通住宅自治会
- ・親和会
- ・北烏山青葉団地管理組合
- ・烏山北住宅自治会
- ・烏山北住宅賃貸自治会
- ・児ヶ谷会
- ・コーシャハイム芦花公園自治会
- ・丸美ストアー会
- ・ミニデイ 紫粋会
- ・ミニデイ 五月会
- ・ミニデイ にしき会
- ・おとこの台所・烏山
- ・いきぬきサロン
- ・サークルカンナ
- ・わいわい貯筋
- ・22貯筋北烏山
- ・ぱーぶるあんどファニーズ
- ・水仙会

法人会員

- ・(有)八千代防災
- ・大貫工業(株)
- ・佼成学園女子 中学高等学校
- ・穴戸コンクリート工業(株)
穴戸 啓昭
- ・ハウス 池亀
- ・(有)幹商事
- ・大雄電設工業(株)
- ・田中石油
- ・千歳敬心苑
- ・成瀬医院
- ・特別養護老人ホーム久我山園
- ・(株)JA東京中央 セレモニーセン
ター
- ・(株)新屋敷工務店

- ・昭和大学附属 烏山病院
- ・ユーズ(株)
- ・田中医院
- ・宗教法人 光母寺
- ・(株)精耕商事
- ・水本医院
- ・(株)ウテナ
- ・天理教 千山分教会
- ・工藤建設(株) フローレンスケア
芦花公園
- ・(有)千山の里
- ・(株)ベネッセスタイルケア 芦花
翠風邸
- ・JA東京中央 芦花支店
- ・(株)内藤地所
- ・(有)テストムハウス
- ・(有)稗本興業
- ・昭和信用金庫 烏山支店
- ・世田谷信用金庫 烏山支店
- ・倉本歯科
- ・特定非営利活動法人 にじのこ
- ・八千代銀行 烏山支店
- ・浜岡歯科クリニック
- ・忠重歯科医院
- ・JA東京中央 烏山支店
- ・特別養護老人ホーム せたがや給
田乃杜
- ・(有)豊進
- ・(社福)世田谷区立 烏山福祉作
業所
- ・芦川会計事務所
- ・安藤物産(株)

事務局扱い

特別会員

- ・世田谷区 手をつなぐ親の会
- ・高桑 博

法人会員

- ・(株)ハラジマ





身近な地域活動 はじめてみませんか？

地区サポーター

～地域のイベントのお手伝い～

地域の福祉活動、福祉施設や町会・自治会などが開催するお祭りやイベント等のお手伝いを紹介しています。

日時・内容等は、可能な範囲で活動いただけます。

まずは登録してみませんか。



ファミリーサポート援助会員

～お子さんの預かりや送迎～

誰もが安心して子どもを育てるために、子育ての相互援助を行うしくみです。

利用会員のお宅や自宅、公共的施設でのお子さんの預かり、保育園等への送迎を行う有償のボランティア活動です。

援助会員には、研修と現場見学実習を開催しています。



ふれあいサービス協力会員

～家事や外出支援のお手伝い～

日常生活に支障がある方のお宅を訪問して、家事や介護など、必要なお手伝いをする有償のボランティア活動です。

活動可能日時、内容等は、みなさまのできる範囲でご登録いただけます。また、協力会員には、安心して参加いただくための研修も開催しています。



協力会員同士の交流の機会もあります！

烏山地域 協力会員懇談会 開催報告

3月24日（金）、烏山地域のふれあいサービス協力会員の方を対象に開催しました。

第1部は、「アイマスク体験」を行い、視覚障害の体験を通じて理解促進を図りました。

第2部は、懇談会として、協力会員のみなさんが日頃の活動を通じて感じていることを話し合いました。



特技ボランティア

～特技を活かして活動～

お仕事や趣味で培われた特技を、地域の仲間づくり等の活動（ふれあい・いきいきサロン、ミニデイ）や福祉施設の場で披露したり、講師をしていただきます。

体操指導や演奏、落語、書道、絵手紙など、様々な内容で活動いただいています。



●平成29年度 職員紹介●

今年度もよろしくお願いたします。

所長	遠藤 慧 (上北沢地区担当兼務)
上北沢地区担当 (上北沢、八幡山)	遠藤 慧 増島 圭由
上祖師谷地区担当 (粕谷、上祖師谷)	小林 暁子 下田 はるか
烏山地区担当 (給田、北烏山、 南烏山)	藤村 征史 酒井 純子
事務担当	笠井 千愛

ふれあいサービスが変わります

住民同士の支えあいで在宅支援を行う「ふれあいサービス」は、介護保険制度や社会状況の変化に対応するため、より多くのみなさまの多様なニーズに対応できる、継続可能なサービスに内容を改めることになりました。

主な変更点

- これまでの高齢者、障害者、産前産後等の方に加え、利用会員の同居のご家族が病気やけがになった場合に、世帯での利用が可能になりました。
- 介護サービスは介護保険等の専門サービスに委ね、提供を終了します。
- 大掃除（枝切り、草取り）サービス、理美容サービスは専門団体を紹介します。
- サービス提供時間は朝7時から夜9時までです。
- 時間帯やサービス内容に関わらず、利用料金は一律一時間1,000円、協力会員への謝礼金は1時間800円になります。（ゴミだしは、原則として週2回までで月1,000円です。）
- 会費は年会費2,000円とします。ただし、3ヵ月以内の短期利用は1,000円とします。

この件に関するお問合せ先

地域福祉課 日常生活支援センター
TEL 5429-1180 FAX 5429-1202

ぷらっとホーム世田谷 移転

「ぷらっとホーム世田谷」は
6月5日から下記場所になります。

<移転先案内>

住所：太子堂 1-12-40 グレート王寿ビル6階
電話：03-5431-5355
FAX：03-5431-5357
開所時間：9:00～17:00

※詳しくは、世田谷区社協 HP でご確認ください。

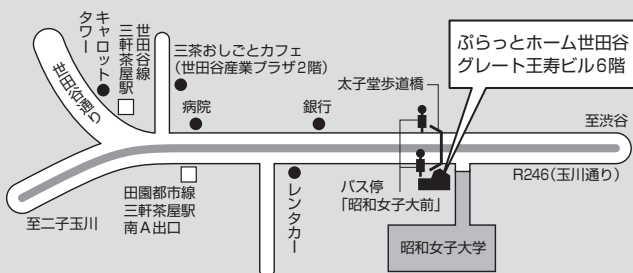

善意のご寄附 ありがとうございます



平成29年3月、地元・給田の穴戸コンクリート工業株式会社様より、ご寄附をいただきました。

また、昨年12月には、同社で開催された「防災炊き出し訓練」に社会福祉協議会も参加させていただきました。



(平成29年3月～4月受付分)
ご厚志に感謝申し上げます。いただいたご寄附は地域福祉推進のために活用させていただきます。

月日	氏名	金額(円)
3月3日	穴戸コンクリート工業株式会社 代表取締役 穴戸 啓昭 様	100,000
4月5日	匿名	1,000

社会福祉協議会(社協)の会費募集にご協力下さい。 ～社協の活動は皆様の会費に支えられています。～

- 地区の実情による6月～9月末日までの連続する2ヶ月間を「社協会費募集強化月間」と位置づけ、会費募集にご協力をお願いしています。
- 社協会費の募集にあたっては、協力員(町会・自治会、民生・児童委員、日赤奉仕団の皆様を中心に、無償で社協会費募集活動にご協力いただいています。)が個別にお伺いさせていただきます。
- 協力員は、地域福祉推進員の身分証を携帯しています。

会費 一般会員 年額 300円以上
特別会員 年額 5,000円以上
法人会員 年額 5,000円以上

◎法人からご協力いただく会費については、法人税法上の「損金算入」の対象になります。

◎特別会員、法人会員の方には「地域社協だより」をお送り致します。また、翌年度の「地域社協だより」にお名前を掲載させていただきます。(掲載をご希望でない方は、その限りではありません)

振込先	社会福祉法人世田谷区社会福祉協議会
	口座番号 00140-5-544151

《50%》

皆様にご協力
いただいた会費

《50%》



各地区社協の
活動に活用さ
れます

- 地区交流事業(多世代・高齢者・子どもなど)
- ゆるやかな見守り活動
- 高齢者昼食会
- 各種懇談会の開催
- 福祉体験学習
- 広報紙の発行 など

区社協が行う
事業に活用さ
れます

- 地域支えあい活動支援事業
- ふれあいサービス
- 世田谷区ファミリー・サポート・センター事業
- あんしん事業
- 生活自立支援事業 など

お困りの際は社協にご相談下さい。



子育ての支援や交流の
情報を集めたいとき

子育てサロン

お母さんたちと地域住民による交流の場を提供
世田谷区ファミリー・サポート・センター事業
子どもの預かり、見守り支援



家事や介護のことで
困ったとき



ふれあいサービス

家事や介護等の支援サービスを提供
介護予防・生活支援サービス
介護予防や自立支援に効果の高い生活支援
サービスを提供



地域で気軽に集える場に
参加したいとき

ふれあい・いきいきサロン・支えあいミニデイ

住民のみなさまが運営している地域支えあい活動を
支援
交流事業
地域の特性を活かした交流推進活動



失業や離職等により
生活にお困りのとき



自立相談支援事業

自立生活に向けた相談や支援
生活福祉資金貸付制度
生活の安定を目的とした低利の貸付事業



判断能力や金銭管理に
不安を感じたとき



あんしん事業

福祉サービス利用手続きや金銭管理等をお手伝い
成年後見センター
成年後見制度の活用をお手伝い

