

地区社協づくりを進めています

1. なぜ、地区社協を作るのか？

介護保険制度等に見られる福祉制度の変化、また、世田谷区における少子高齢化や地域の希薄化等社会情勢が変わってきています。

このような状況の変化から、社協は身近な地域での福祉課題に取り組むことが求められています。そこで、今までの世田谷地域全域での福祉活動から、出張所・まちづくり出張所を単位とした「地区社協」へと改編し、それぞれの地域の特性を活かした福祉のまちづくりを進めていきます。

※下馬まちづくり出張所管内は下馬地区、野沢地区に分かれています。

2. 地区社協づくりはどこまで進んでいるのか？

地域によって、進行状況は異なりますが、町会・自治会、民生・児童委員、日赤奉仕団等の皆様にご協力いただき、世田谷地域8分会で設立準備会が設置されています。現在は来年度早期の設立を目指して、それぞれの地域に合った福祉活動を検討しています。

3. 地区社協の活動資金は？

地域の皆様からお預かりいたしました社会福祉協議会の会費の一部を地区社協活動の原資とさせていただきます。

今後は、会費が皆様の地域で目に見える形で使われていくこととなります。



これまで以上の
ご支援をお願いします。

4. 地区社協、今後はどうなっていくのか？

地区社協を運営するために、運営委員会を組織します。この運営委員会の中で、地区社協の予算や事業の計画等を行います。そして、地区社協単位にお住まいの地域の福祉的な課題に取り組んでいきます。

また、これまで分会が行ってきた社協会員会費や歳末たすけあい・地域支えあい募金の活動等も地区社協で行います。

世田谷区社協公式キャラクター決定!

世田谷区社協設立20周年を記念し、公式キャラクターの公募を行いました。
(公募期間：平成18年7月14日～8月31日、応募資格：区内在住・在学・在勤の方)
応募作品221点の中から、選考委員会において「ココロン」が選ばれました(世田谷区在住・主婦の方の作品)。

今後は「社協」の名前とセットで皆様に覚えていただけるよう、様々な広報媒体等を中心に活用していきます。

皆様からのたくさんのご応募、誠にありがとうございました。

ココロンは社協のチラシや車両、事務所の入り口にいるよ!探してみてね♪

ココロンの詳細は3月15日にリニューアル予定の社協ホームページのココロン紹介ページで見られるよ!



世田谷区社協キャラクター

ココロン

平成18年度「歳末たすけあい・地域支えあい募金」のご報告

共同募金の一環として実施いたしました「歳末たすけあい・地域支えあい募金」は、今年度も地域の皆様と関係団体等のあたたかいご協力により、多くの募金が寄せられました。(表1)

寄せられました募金は、見舞金として、昨年末に下記(表2)のとおり、配分いたしました。なお、残りの募金額は、来年度のサロン・ミニデイ等地域支えあい活動や福祉団体の支援などに活用させていただきます。

皆様のお気持ちに心より感謝申し上げます。

募 金 総 額

15,394,677円

◎分会別募金額 (表1)

平成19年2月7日現在

分会名	件数	募金額(円)
池尻	990	1,155,386
太子堂	2,307	1,535,305
若林	2,589	1,786,660
上町	4,637	2,785,528
経堂	5,289	3,038,687
野沢	2,858	1,785,120
下馬	1,844	1,237,400
上馬	1,993	2,024,591
小計	22,507	15,348,677
事務局扱い	3	46,000
総計	22,510	15,394,677

◎配分内訳 (表2)

平成19年2月7日現在

対象	単価(円)	対象数	金額(円)
見舞金	支援を必要とする世帯見舞 1人世帯 8,000 1人増毎 2,000円追加	77世帯	724,000
	支援を必要とする世帯の 小・中学校入学祝	4名	60,000
	母子生活支援施設 入居児見舞	23名	184,000
	母子生活支援施設入居児 小・中学校入学祝	3名	45,000
	児童養護施設の 小・中学校入学祝	5名	75,000
	ねたきり高齢者介護者見舞	354名	2,124,000
	重度障害者介護者見舞	139名	834,000
見舞金合計			4,046,000

～いつも ありがとう～

毎年、12月の下旬になると社協の窓口で募金を届けてくださる方々があります。

りりしい学生服姿で礼儀正しく、少し緊張した面持ちです。後ろでは先生が見守っていらっしゃいます。彼らは三宿にある世田谷学園生徒会の代表さん達です。

今年度も「ぜひ役立ててください。」という言葉と共に募金をお預かりいたしました。

詳しくは世田谷地域社会福祉協議会事務所までお問い合わせください。



サロン・ミニデイ通信

地域の支えあい活動に関する情報・お知らせ・データをご紹介しますコーナーです。



子育てサロン 立ち上げスタッフ募集中!

社会福祉協議会では、子育て中のお母さん同士が集まり、育児の悩みを相談したり、地域の情報を交換したりする場「子育てサロン」の支援をしています。

グループを運営するのは地域住民のみなさん。活動内容はお茶やおしゃべりを中心に、グループの皆さんで話し合っ決めていただいています（読み聞かせやお母さんのための趣味の講座など）。

社協では子育てサロンを運営していただく方を募集しています。子育て中のお母さんや、子育てがひと段落して地域の子育て支援に協力したい!と考えている方・・・ぜひお力を貸してください。社協の職員が立ち上げや運営のお手伝いをさせていただきます。

月に1回からの活動です。“気軽に無理なく”をモットーに、子育てサロンを始めてみませんか?

詳細は世田谷地域社協事務所へお問い合わせください。

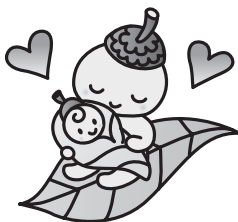

【世田谷地域子育てサロン一覧】

- 池尻** 森の音楽隊
Angel Smile
- 若林
上町** ひねもすのたりのたりカフェ
アドシュガー
空とぶバケツ
ママコモンズ
- 経堂** 宮坂すこやかキッズ
e' clore (エクロール)
桜丘すこやかキッズ
(パンダぐみ・ひよこぐみ・うさぎぐみ)
- 下馬** おおきな栗の木の下で
Kodomo Club
まちかど文庫ポニー
スマイル・ネット・カフェ
リズムターザン
どんどんぐりぐり
サロン・ド・月曜日
- 野沢** のざわテットーサロン
絵本の小窓
- 上馬** ダンシングエンジェル
(2月7日現在 休止中は除く)

ふれあいサービス 長時間活動感謝状贈呈式

昨年12月27日(水)、ふれあいサービスの活動を長い時間してくださっている協力会員の方を対象に感謝状贈呈式が行われました。今年度、表彰された協力会員は全地域で30名でした。

おめでとうございます。

「ふれあい子育て」援助会員が不足しています。

保護者が用事等で子ども(乳幼児～小学校3年生)の世話ができない時に一時的に預かる制度です。世田谷地域では、特に夕方から夜にかけて、保育園のお迎えをして下さる援助会員が不足しています。

援助会員には、18～65歳位までの方であれば、性別や資格等は問わず、どなたでも登録できます。また、活動時間に応じて、謝礼金が支払われます。子どもが好きな方、自分の時間に余裕ができた方・・・ちょっとした地域のお手伝いをしてみませんか。世田谷地域社協へお気軽にお問い合わせください。



善意のご寄付ありがとうございました。

(平成18年9月～12月受付分)

月 日	氏 名	金 額
9月20日	株式会社FFS 味噌一 三軒茶屋店	10,000
9月22日	太子堂二丁目大塚町会	3,500
9月26日	あしたば 代表 小野塚道子	—
10月3日	東京土建世田谷支部 こぶしの会	5,000
10月3日	東京土建三軒茶屋分会 主婦の会	2,000
10月3日	東京土建三軒茶屋分会	10,000
10月13日	株式会社JA東京中央セレモニーセンター	200,000
10月18日	世田谷区高齢者クラブ連合会 会長 河原春雄	150,000
10月20日	株式会社FFS 味噌一 三軒茶屋店	10,000
11月14日	匿名	16,673
11月14日	匿名	21,543
11月15日	神山 博	10,000
11月16日	村さ来 三軒茶屋店	—
11月20日	株式会社FFS 味噌一 三軒茶屋店	10,000
11月20日	匿名	11,427
11月20日	東京土建世田谷支部下馬分会	6,000
11月28日	カフェレストラン あくあ	5,000

月 日	氏 名	金 額
11月30日	世田谷区農業経営者クラブ	44,600
12月4日	楽謡会	10,000
12月5日	老人クラブ若草会 岸本千代子	—
12月5日	匿名	—
12月6日	金光教 世田谷教会	50,000
12月8日	シルバーさくらの会	—
12月19日	足立 喜八郎	—
12月19日	サロン ドリームルーム 前田瑠璃子	10,000
12月19日	世田谷区私立幼稚園PTA連合会	200,000
12月20日	株式会社FFS 味噌一 三軒茶屋店	10,000
12月21日	匿名	—
12月22日	社団法人 東京電気管理技術者協会 東京南支部	50,000
12月28日	東京商工会議所 世田谷支部 会長 大場信秀	152,232
12月28日	世田谷信用金庫 理事長 大場信秀	200,000
12月28日	せたがやポロ市保存会 会長 大場信秀	85,082
12月28日	日本キリスト教団 東京都民教会	42,503
12月28日	日本キリスト教団 東京都民教会 木曜会	9,295

◎ご厚志に感謝申し上げます。

地域福祉推進のために、大切に活用させていただきます。

第6回ふれあい寄席 駒沢落語会

12月9日(土)、駒沢大学記念講堂で、「第6回ふれあい寄席 駒沢落語会」が開催されました(主催:駒沢落語会実行委員会、駒沢大学同窓会東京都支部)。

当日は雨が降るあいにくのお天気でしたが、大勢の人が集まり、お腹の底から笑って、楽しいひとときを過ごすことができました。

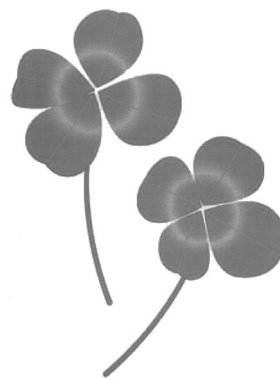

☆各事業・内容に関するお問い合わせは世田谷地域社会福祉協議会事務所まで

電 話 : 03-3419-2311 F A X : 03-3419-2354

◎社会福祉協議会(社協)は、地域の福祉活動を推進する民間団体です。

社協の活動は、地域のみなさまの会費や共同募金の配分金によって支えられています。