



社協だより



世田谷区社協キャラクター
ココロン®

第 39 号

平成30年11月1日発行

<https://www.setagayashakyo.or.jp> 世田谷区社協 検索



世田谷区 社会福祉協議会

● 支えあい ● 心をつなぐ ● 合い言葉 ●

世田谷区社会福祉協議会は、
誰もが安心して暮らせるまち・世田谷を目指し、
区民の皆さんと共に福祉のまちづくりを進める非営利団体です。

砧地域

砧地域社会福祉協議会事務所

〒157-0066 世田谷区成城2-33-15
成城二丁目事務所棟 1F
TEL.03-5727-6101 FAX.03-5727-6103
e-mail ☒ stshakyo@basil.ocn.ne.jp

社 協 会 費

募 集 中



世田谷区社会福祉協議会は、誰もが安心して暮らせるまち・世田谷を目指し、区民の皆さまと共に福祉のまちづくりを進める民間の福祉団体です。

地域の困りごとを地域の皆さままで支えあい、住みよい福祉のまちにしていく。それが社協の会員・会費制度です。社協事業を推進するために、地域の皆さまの温かいご理解とご協力をお願い致します。

さあ！
みんなで

喜多見

買い物に行こう

喜多見地区の一部では、交通不便・買い物不便が課題として挙げられています。その支援策の一端として、バスで行く『お買い物ツアー』を7月を皮切りに月1回の頻度で開催しています。



①ひとりでは持ち帰れない
スイカ1玉を・・・



②スタッフが自宅までお届け♪

この取り組みは、社協職員だけでなく、たくさんの地域の方々、そして関係団体のご協力のもと、実施しています。まだまだ、課題は多くありますが、それをひとつずつ住民の皆さまと“共に考え”、この取り組みをより良いものとなるよう進めてまいります。



FM
SETAGAYA
83.4

災害時には
FM 世田谷
83.4

各地区での生活支援サービスの創出に向けての取り組み

祖師谷

団地に居住する高齢者の介護予防・生活支援や、買物困難者への支援・居場所づくりに取り組んでいます！

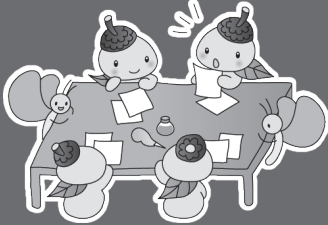

- ・『「公社祖師谷住宅における高齢者の生活課題と支えあい」について考える会』を開催し、運動サロンの自主化と生活課題を把握する調査を実施しています。
- ・「祖師谷北部ふくし向上検討会」の開催を予定しています。

成城

高齢者の孤立防止に向け、「男性シニアの居場所、活動場所づくり」に取り組んでいます！



- ・「成城セカンドコミュニティ会議 (SSCK)」を開催しています。
- ・SSCK 主催のイベント (成城映画散歩、珈琲セミナーなど) を通し、地域で活動できる場所をご紹介します。

船橋

高齢者を地域で支える仕組みづくりに取り組んでいます！

- ・「高齢者を支えあう会 (希望ヶ丘団地)」を隔月で開催しています。年度末に行ったアンケートの集計結果を元に話し合い、居住者、法人、団体がそれぞれの持ち味を活かしながら、「交流の場作り」「高齢者の不安軽減のための学習会の開催」等の取り組みを始めています。



砧

高齢者・障害者の生活支援に取り組んでいます！

- ・「大蔵住宅の今後をみんなで考える会」を定期的に行っています。会議の参加メンバー (学校・企業・団体など) が協力し合い、住宅内集会所にて、相談と憩いの場「ひまわり喫茶」を開催しています。



社協内の連携強化で生活支援サービスを強化します！

地域社協事務所では、平成30年10月よりあんしん事業とファミリーサポート事業の展開を始めました。あんしん事業・ファミリーサポート事業の担当者と地区担当職員（生活支援コーディネーター）が密接な連携を図りながら、地域での見守りや支えあいなど、必要に応じた支援の輪（サポートネットワーク）を構築します。是非ご利用下さい。

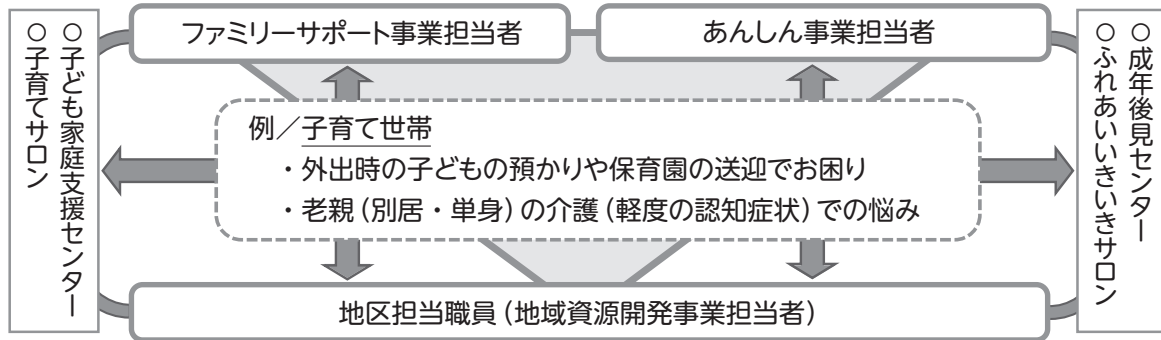

【連携支援のイメージ】

あんしん事業（地域福祉権利擁護事業）

- ・高齢者や障害のある方への福祉サービスの利用支援や金銭管理、通帳・印鑑等の預かりなどのサービスを提供します。

※利用には、社協との契約が必要です。

ファミリーサポート事業

- ・子どもの送迎や預かりなどのニーズを持つ利用者と支援活動を行う援助者の双方による会員制の仕組みです。

※それぞれ事前の会員登録が必要です。

あんしん事業 生活支援員募集

日常生活上の手続きを一人で行うことが難しい高齢者や障害者の自宅を訪問し、福祉サービスの利用手続きや公共料金の支払いなどを支援する「生活支援員」を募集します。ぜひご登録ください！

対象 区内在住で、福祉活動に理解がある方

活動報告 週1日程度・1回1～2時間

時給 1,000円

選考方法 書類・面接

その他 活動は70歳まで

説明会
(要出席)

平成30年11月29日(木)午前10時～11時 世田谷区社会福祉協議会3階研修室(成城6-3-10)

お申し込み 電話で成年後見センター(6411-3950)へ



成年後見センターえみい、移転のお知らせ！

成年後見センターえみいは、

9月10日(月)より下記の住所に移転いたしました。

移転先

〒157-0066 世田谷区成城6-3-10 成城6丁目事務所棟3階
TEL:03-6411-3950 FAX:03-6411-2247

北沢地域社協事務所は、9月18日(火)より移転しました

移転先

世田谷区北沢2-11-3 イサミヤビル3階
TEL:03-5787-8537 FAX:03-5787-8533



平成30年度 砧地域内

各

祖師谷地区

◆◆おもな事業予定◆◆

- ・子ども用品交換会
- ・すこやか講座
- ・いす・ベンチ設置事業
- ・祖師谷ふるさとフェスティバル(参加)

高齢者バス交流会



セタコンサート



成城地区

◆◆おもな事業予定◆◆

- ・成城スポット「よりそい」
- ・訪問ボランティア
- ・懐かしの映画鑑賞会
- ・健康推進事業
- ・地域敬老事業「長寿のつどい」

子育て支援事業 (親子で息抜きお楽しみ会)



高齢者バス交流会



船橋地区

◆◆おもな事業予定◆◆

- ・船橋ふれあいまつり
- ・船橋地区交流会
- ・船橋地区支えあい世代交流(昔あそび)

夏の交流会 (船橋地区支えあい世代交流)



支えあい世代交流 (夏のフラワーアレンジメント)



喜多見地区

◆◆おもな事業予定◆◆

- ・喜多見地区区民まつり参加
- ・ふれあい交流会
- ・サロン・ミニデイ、高齢者クラブ交流会

高齢者懇親会



高齢者バス交流会



開しています。

地区社協の活動風景



きぬた地区

◆◆おもな事業予定◆◆

- ・元気なうちに考えておきたい「老い支度」
- ・高齢者地域交流会 (70歳からの交流会)
- ・ひとり暮らし高齢者交流会
- ・子育て支援事業 (ベビーマッサージ、子ども服リサイクルマーケット)
- ・高齢者交流促進事業 (絵本と紙芝居の会)

子育て支援事業 (親子でエクササイズ)



高齢者交流促進事業 (朗読会)



福祉体験学習を実施しました

塚戸・砧南・砧小学校それぞれの学校で、総合的な学習の時間を活用し4年生を対象に福祉体験学習を実施しました。子どもたちの普段の暮らし



では障害のある方や高齢者と接する機会はなかなかありません。地域の皆様のご協力により、実際に不自由な身体や介助道具の操作を体験し、気づいたことやこれから自分たちに出来ることは何かなどを話し合いました。

社会福祉協議会では学校での福祉体験学習のほか、地域の行事・イベント等でも来場の子どもたちに向けて、地域の皆様のご協力のもと思いやりの啓発に努めています。



「地区サポーター懇談会」を開催しました。

日時 5月31日(木)

会場 祖師谷支えあいルーム

参加者
23名

活動事例紹介、災害時の取り組み、懇談の3点を内容とした、地区サポーターの懇談会を開催しました。参加者からは「他の方の活動内容が分かった」「自分と同様、地区に関心を寄せている人と話が出来て勉強になった」との感想を頂きました。平常時からのつながりを大切にしている地区サポーターだからこそできる活動があります。ぜひ、ご登録をお願いいたします。





歳末たすけあい・地域支えあい募金報告



募金の一部は、支援を必要とする方へのお見舞金・お祝い金、在宅で高齢者、障害者を介護している方へのお見舞金としてお届けすることができました。

また、地域福祉の充実を図るため、平成30年度の地域支えあい活動事業などに使わせていただきます。募金の内訳は下記のとおりです。



1. 募金総額（砧地域社協事務所） 7,034,105 円
 （世田谷区社会福祉協議会 44,018,328 円）(A)

平成30年1月31日現在（単位：円）

砧地域社協事務所：地区社協別募金額

地区社協名	募金額
祖師谷	974,700 円
成 城	1,175,255 円
船 橋	1,476,890 円
喜多見	1,775,410 円
きぬた	1,589,700 円
事務局	42,150 円
合 計	7,034,105 円

世田谷区社会福祉協議会：地域社協別募金額

地域社協事務所名	募金額
世田谷地域	12,607,781 円
北沢地域	9,766,902 円
玉川地域	11,517,249 円
砧地域	7,034,105 円
烏山地域	3,092,291 円
合 計	44,018,328 円

2. 配分内訳

(1) お見舞金・お祝い金

対象	単価（円）	砧地域社協	世田谷区社協
① 支援を必要とする世帯	1 世帯 10,000 円 + 1 人 2,000 円加算	28 世帯 57 名 338,000 円	152 世帯 289 名 1,794,000 円
② 支援を必要とする世帯児童・中学校入学生徒入学お祝い金	15,000 円	0 名 0 円	1 名 15,000 円
③ 在宅要介護高齢者介護者	5,000 円	150 件 750,000 円	968 名 4,840,000 円
④ 在宅重度障害児（者）介護者	5,000 円	74 件 370,000 円	405 名 2,025,000 円
① ④の合計		1,458,000 円	8,674,000 円 (B)

(2) 平成29年度地域福祉活動費等 (C)

ご協力ありがとうございました。

募金総額 (A) - お見舞金・お祝い金 (B) = (C)	35,344,328 円
--------------------------------	--------------

地域福祉活動費等・・・地域福祉推進のための支えあい活動（ふれあい・いきいきサロン）福祉団体への助成金などに使われます。（受領書の作成などの一部事務費も含まれます。）

砧地域支えあいフェスタ2019開催のお知らせ

祖師谷ふれあいセンターで開かれている毎年好評のイベントです。社会福祉協議会の支えあい活動団体「ふれあい・いきいきサロン、支えあいミニデイ」と障がい者施設「わくわく祖師谷」が協力し、3月2日（土）に開催することになりました。支えあい活動団体の舞台発表・展示や福祉作業所等のお店など、盛りだくさんの内容です。ぜひ足をお運びください。

寄付金のご報告

善意のご寄付ありがとうございました。

(平成30年4月1日～平成30年8月31日)

沢山のご寄付をいただき、誠にありがとうございました。寄付は、ご意向に沿った形で地域福祉に活用させていただきます。

月 日	氏 名	金 額
4月26日	匿名 様	-
4月26日	匿名 様	-
6月11日	匿名 様	10,000 円
6月13日	東京土建砦分会 様	5,000 円
6月19日	前田瑠璃子 様	5,000 円
6月28日	東京土建千歳分会 様	3,000 円
8月8日	成城地区社会福祉協議会 様	97,998 円



(株)JA 東京中央セレモニーセンターより、ご寄付をいただきました。内規に則り感謝状を贈らせていただきました。



社協会費募集強化月間 中間報告

猛暑・酷暑の中、社協会費募集にお力添えをくださいました皆様、本当にご協力ありがとうございました。大勢の皆様にご賛同いただき頂戴しました会費は、世田谷の地域福祉活動を進める貴重な財源として使わせていただきます。

今後とも、ご理解・ご協力賜りますよう心からお願い申し上げます。

総合計 (各地区社協&事務局受付分)

平成30年8月31日現在

地区社協名	一般会員		特別会員		法人会員		合 計	
	件	円	件	円	件	円	件	円
祖師谷	1,461	533,717	24	462,300	3	15,000	1,488	1,011,017
成 城	2,626	930,131	8	50,000	15	75,000	2,649	1,055,131
船 橋	2,015	1,028,550	44	240,000	46	245,000	2,105	1,513,550
喜多見	2,916	1,138,840	25	134,300	5	30,000	2,946	1,303,140
きぬた	2,100	1,161,213	56	327,000	34	207,900	2,190	1,696,113
事務局	1	500	1	5,000	0	0	2	5,500
合 計	11,119	4,792,951	158	1,218,600	103	572,900	11,380	6,584,451

社協だよりを置いてくださる協力店を

募集しています!

ご協力頂ける店舗の方は、下記までご連絡下さい。

(砦地域社協事務所：5727-6101)



新規協力店 大蔵調剤薬局 様
世田谷区砦3丁目4-1



職 員 紹 介

組織改正に伴い、砦地域事務所に以下の2名が配属されました。

白石 志と美	ファミリーサポート担当 アドバイザー
澤田 洋子	あんしん事業担当 専門員

よろしく
お願いします。





歳末たすけあい・地域支えあい募金に ご協力をお願いします！

「歳末たすけあい・地域支えあい募金」とは？

東京都共同募金会が主催し、世田谷区、世田谷区町会総連合会、世田谷区赤十字奉仕団、世田谷区民生委員児童委員協議会の協力により、世田谷区社会福祉協議会が実施しています。

皆様からいただいた募金の使いみち

募金はすべて世田谷区の福祉事業に活用します。

高齢者・重度障害者(児)の介護者と、支援を必要とする世帯へのお見舞金、支援を必要とする世帯の小・中学生への入学祝い金、地域福祉推進のための支えあい活動など地域福祉活動費に使います(受領証の作成などの一部事務費もあります)。

(平成29年度配分割合)

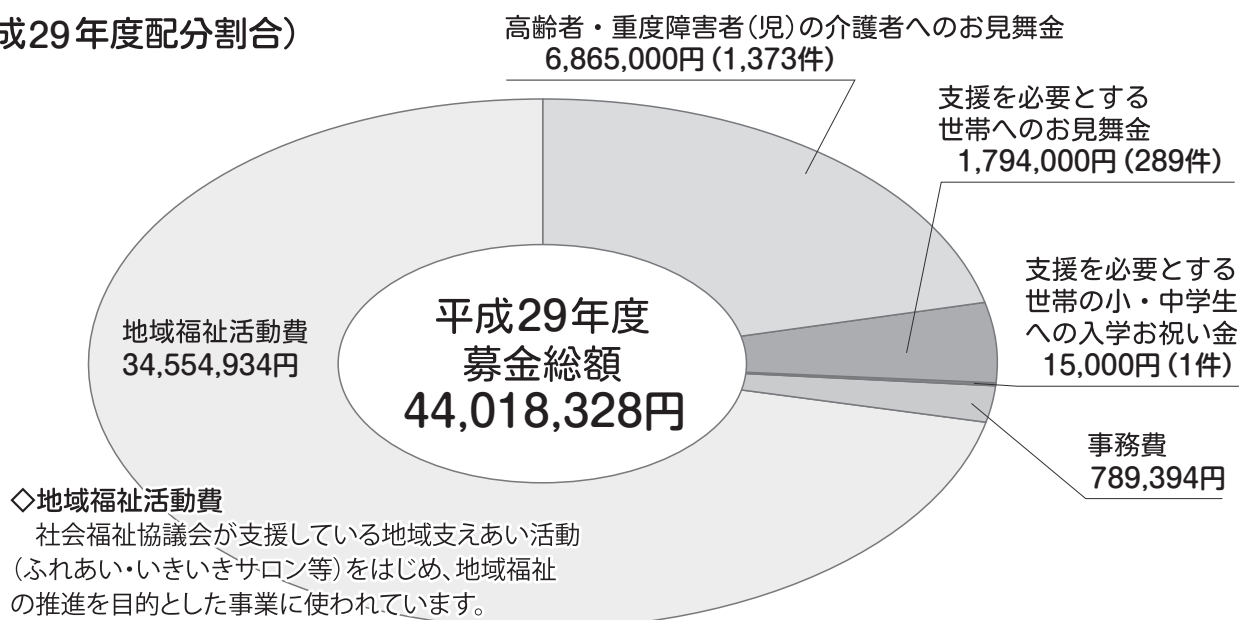

「歳末たすけあい・地域支えあい募金」についてのお問い合わせ・ご連絡先

世田谷地域社会福祉協議会事務所

住所 太子堂2-12-2 T-one世田谷ビル5階
電話 3419-2311 FAX 3419-2354

北沢地域社会福祉協議会事務所

住所 北沢2-11-3 イサミヤビル3階
電話 5787-8537 FAX 5787-8533

玉川地域社会福祉協議会事務所

住所 玉川1-20-21 玉川総合支所(仮設庁舎)二子玉川庁舎
電話 5491-8525 FAX 5491-8526

砧地域社会福祉協議会事務所

住所 成城2-33-15 成城二丁目事務所棟1階
電話 5727-6101 FAX 5727-6103

烏山地域社会福祉協議会事務所

住所 南烏山5-18-13 モリッチビル4階
電話 5314-1891 FAX 5314-1893

地域社協課 地域福祉推進係

住所 成城6-3-10
電話 5429-2233 FAX 5429-2204



中央共同募金会のホームページで、全国市区町村の詳しい募金の使いみちが検索できます。詳細は、右記のホームページをご覧ください。→ <http://www.akaihane.or.jp>