

社協だより



第 25 号

平成25年11月1日発行

<http://www.setagayashakyo.or.jp>

世田谷区社協

検索



世田谷区 社会福祉協議会

● 支えあい ● 心をつなぐ ● 合い言葉 ●

世田谷区社会福祉協議会は、
誰もが安心して暮らせるまち・世田谷を目指し、
区民の皆さんと共に福祉のまちづくりを進める非営利団体です。

烏山地域

烏山地域社会福祉協議会事務所

〒157-0062

世田谷区烏山6-22-14 烏山総合支所4階

TEL.5314-1891 FAX.5314-1893

e-mail ☒ stshakyo@basil.ocn.ne.jp

福祉体験学習を実施しました！

《上北沢小学校での様子》



《生徒の感想》

年をとると大変なことが増えるから、出来る限りのお手伝いをしたいです。少しでも大変なことを減らしてあげるだけで楽になれると思うので、これからもいろいろなサポートをしたいと思います。

今日の体験で皆が声掛けをしてくれて安心して歩けました。

僕もお年寄りに接するときは「あっちですよ」などちゃんと大きな声で声掛けをしたいと思います。

福祉学習支援者5名の方にご協力いただき、平成25年6月13日（木）に上北沢小学校4年生2クラス61名に対し、「高齢者疑似体験」を実施しました。

子どもたちにとって普段当たり前の事も、年齢を重ねるにつれ大変になっていくことを装具を付け、体感してもらいました。

福祉体験学習に関するお問い合わせについては、烏山地域社協事務所までご連絡下さい。

福祉学習支援者とは、世田谷区社協の福祉学習支援者養成研修を修了し、地域で福祉体験学習をすすめる方です。（養成研修については既に終了しております）



災害時には
FM 世田谷
83.4

平成25年度 烏山地域社協 会費募集中間報告

	一般会員		特別会員		法人会員		合計		平成24年度比較 平成25年3月31日積算
	会員数(件)	納入額(円)	会員数(件)	納入額(円)	会員数(件)	納入額(円)	会員数(件)	納入額(円)	平成24年度会費額
上北沢	1,100	568,210	48	376,000	14	75,000	1,162	1,019,210	1,097,980
上相師谷	445	331,700	46	657,800	21	125,000	512	1,114,500	1,333,799
烏山	1,073	761,300	95	565,333	40	255,000	1,208	1,581,633	1,684,461
事務局 い	25	9,600	2	10,000	2	25,000	29	44,600	95,700
合計	2,643	1,670,810	191	1,609,133	77	480,000	2,911	3,759,943	4,211,940

平成25年9月25日現在

お詫びと訂正

前回発行の烏山地域社協だより第24号で6～7ページ「平成24年度烏山地域社協会費募集報告」において、特別会員のお名前掲載漏れがございました。謹んでお詫び申し上げます。

吉岡 英紀 様

生活支援員募集

生活支援員は、「あんしん事業」の担い手です。支援計画に基づき、利用者の自宅を訪問し、福祉サービスの利用手続きや郵便物の確認、また生活に必要な預金の払い戻しなど日常的な金銭管理のお手伝いを行います。

対象／区内在住で、高齢者や障害のある方に対する福祉活動に理解がある20～65歳の方
活動日時／週1回程度・1日1～2時間
時給／1000円

選考方法／書類・面接

ご協力いただける方は

説明会に参加後、申込書（履歴書）を提出していただきます。

説明会日時：11月28日（木）10:00～11:00（要予約）

お問合せ：社会福祉法人世田谷区社会福祉協議会
成年後見センター

電話：03（5429）2211

ふれあいサービス協力会員募集

ふれあいサービスとは、「住民同士の支えあい」の気持ちで行われる有償ボランティアの活動です。協力会員として活動するには、事前に活動できる内容や時間帯を登録し、研修を受講していただきます。

☆主な活動：○家事援助・介護サービス

○大掃除・草取り・枝切りサービス

○理・美容サービス ○ゴミ出しサービス

○産前・産後等援助サービス

☆謝礼金：1時間700円から

※活動内容によって金額が異なります。

ちょっとした時間を地域の困りごと解決にご活用くださいませか？

お問合せ・ご質問は烏山地域社会福祉協議会
事務所まで（表紙参照）

地域貢献ができる『自動販売機』です♪



災害などの緊急時に飲料の提供や携帯電話等の充電ができる『災害対応型自販機』です。

置いて協力！

世田谷区社協では、この自販機の設置を進めています。設置場所を提供してくださる方を募集しています。

買って協力！

売上の一部が福祉活動資金として寄付されます。



お問合せ：社会福祉法人世田谷区社会福祉協議会 総務課
電話：03（5429）2200

上北沢地区社会福祉協議会

ふれあいのつどい 9月14日(土)

松沢病院の中央体育館にて、第1部では「クラウンYAMA」さんの帽子や風船を使ったパフォーマンス、第2部では「キャラメルマシーン」さんにコメディーマジックを披露して頂き、会場は大きな笑い声で包まれました♪

【今後の事業予定】

11/11(月) 地区懇談会



上祖師谷地区社会福祉協議会

はびねすの会を開催しました

社会福祉法人雲柱社 祖師谷保育園と地域の高齢者との交流事業「はびねすの会」を開催しました。

年4回6月・9月・11月・2月に開催し、1回あたり6～10名の高齢者の方々が参加します。参加者の方々から「元気をもることができた」「散歩している時に園児さんに会い、『この間はびねすの会に来てくれたおばあちゃんだ～!!』とたくさんの園児に声をかけられて本当に嬉しかった」など園児にとっても高齢者にとっても「Happy」になれる事業です。

【今後の事業予定】

11/2(土) 第8回秋晴れコンサート(都立芦花高等学校)

11/22(金) 地区懇談会



烏山地区社会福祉協議会

6月5日(水)烏山区民会館ホールにてココロン演奏会を実施しました。

当日は、地区内の高齢者や福島県から被災した方々も含め364名が演奏会を楽しみました。当日は、クラシック演奏だけでなく、童謡や演歌など多彩な演奏とみんなで合唱、また木管楽器の紹介など本格的な演奏の醍醐味を味わいました。参加者の方々から、「楽しかった、あっという間の2時間でした、また是非参加したい。」と喜びの感想をいただきました。

【今後の事業予定】

11/8(金) 日赤・社協懇談会

2/11(祝) 新年こどもまつり参加



シリーズ「見守り」②

ふれあい・支えあい・地域の絆を大切に

誰もが安心して住みゆるやかな見守りを

まだまだ振り込め詐欺「母さん助けて詐欺」が多発しています。被害防止の取り組みとして、警視庁成城警察署 犯罪抑止事務局が行っている「振り込め詐欺見張隊」のご紹介をします。

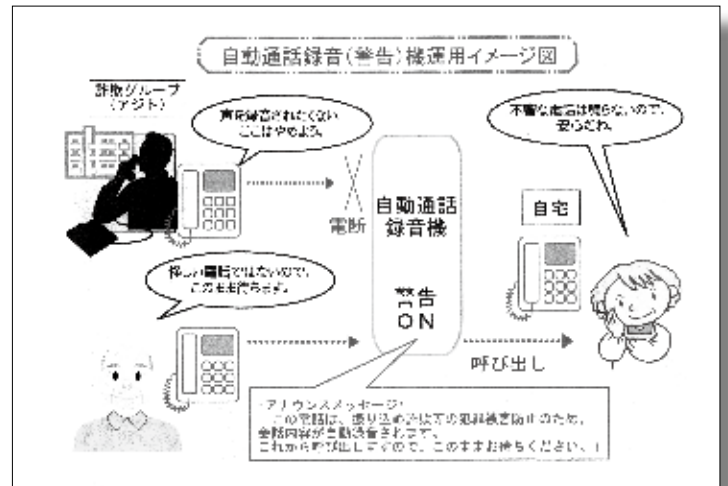

高齢者に強い味方！
“振り込め詐欺見張隊”設置世帯中

振り込め詐欺被害防止の秘密兵器です。

教えてピーボウ！

Q “振り込め詐欺見張隊”ってなに？
A この家の電話に設置し、
・電話をかけた番号相手に警告メッセージを送る
・詐欺犯人との会話を録音して送る
ための機材です。
※ 設置費用はかかりませんが、月々の通信料の負担がかかります。

Q 無料、どこでも無料なの？
A 三つの大きな特徴があります。
① 電話の掛り出し音が流れる前にこれから会話を録音し、
・・・と警告メッセージを送るので、詐欺犯人は気が悪くなる
ことを知り電話を切る事が期待できます。
② もし、詐欺犯人が電話をかけた場合は、警告音で知らせ
られます。
③ 録音した音声は、詐欺犯の行状がわかれば、発生すること
ができません。

「振り込め詐欺被害防止のため、この見張隊！ 無料設置とりますよ。」
「設置は簡単、しかも、要領者が遠隔設置するから安心。自分の大きなお守り機と一緒にしちゃえば場所も取り合います。」

問合せ先
警視庁成城警察署 犯罪抑止事務局
電話 3482-0110 (内線 6505)

～いのちのボタン事業が始

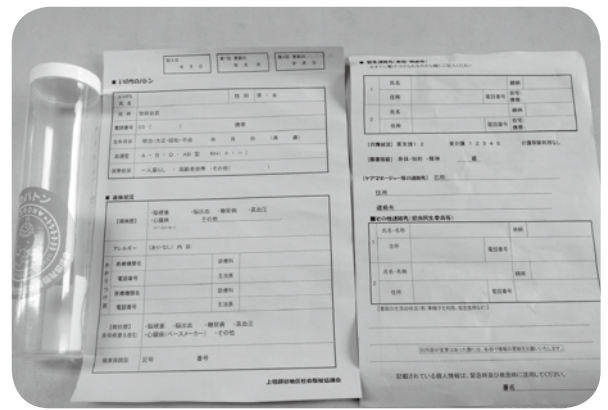

いのちの
先・身体
庫のポク
ン)の情
の連絡が
協が行な
9月13
た。多く

地域で孤立しない・させないためには、日頃からご近所の方同士、挨拶をし、近ご近所で見かけないけど、どうしたのかな・・・、「膝や腰も痛くて外に
に来なく、誰とも会ってないし、人としゃべってないな・・・」などなど。ご自
とした気付きを見逃さないで、「孤立しない・させない」地域のつながりを

続けられる福祉のまちを目指し 推進します。

上祖師谷地区見守りネットワーク始動！

11月27日（水）上祖師谷地区における高齢者見守りネットワークがスタートします。

そのことに先駆け、上祖師谷地区社協で検討を進めていた、緊急カード「いのちのボタン」事業が9月より開始され、上祖師谷、粕谷にお住まいの方々に、希望する世帯（高齢世帯に限らず）で申請のあった方々に対し、「日常生活の安心材料のひとつ」として配布しました。まだ申請されていない世帯で、「いのちのボタン」を希望される方は、烏山地域社協の上祖師谷地区社協担当までご連絡ください。

まりました～

「いのちのボタン」とは、万一に備えて必要な名前・緊急連絡先・本人の状態などを円筒ケース（ボタン）に入れ、冷蔵庫裏に保管しておくものです。円筒ケース（ボタン）には、申請情報により万一の時に、適切な救護や緊急連絡先とつながり、素早く適切な対応につながります。**地区社協**が「日常生活の安心材料のひとつ」の取組みです。10月3日から10月11日まで1回目の受付を行ないました。多くの方が申し込みを行なってくださいました。



「地域をつなぐ」だけでなく、ひと声かけあうなど、「地域のつながり」を持つことが大切です。「最近お会いするのが億劫だな・・・」、「そう言えば、子どもたちや、友達も最近遊びに来ない」、「自分自身の日常生活に感じることや、ご近所で気になる方がいるなど、ちょっと声をかけよう。

上北沢地区

募集中グループ

おとこの台所・八幡山 (支えあいミニデイ) ★メンバー募集

活動曜日・時間：第1・2・3土曜日 午前9時～16時

活動場所：八幡山ふれあいの家

活動内容：手作り会食など

上北沢いきいきクラブ (サロン) ★参加者募集

活動曜日・時間：①第1・3木曜日 午後13時～17時

②第2・4金曜日 午後13時～17時

活動場所：①上北沢区民センター

②上北沢ふれあいの家

活動内容：スポーツ吹き矢、軽体操、懇親会



上北沢いきいきクラブ

雪椿会 (サロン) ★参加者募集

活動曜日・時間：第2・4火曜日 午後13時～

活動場所：八幡山区民集会所

活動内容：俳句・茶話会・野外行事

グループ紹介 ※募集はしていません

わかば会 (サロン)

活動曜日：第1・3月曜日

活動場所：上北沢ホーム地域交流室

活動内容：健康体操

コーラスサロン プルメリア (サロン)

活動曜日：第3月曜・第4金曜

活動場所：代表者宅など

活動内容：コーラスやお花を主とした交流



上祖師谷地区

募集中グループ

楽々くらぶ (支えあいミニデイ) ★参加者募集

活動曜日・時間：毎週水曜日 午前11時～

活動場所：芦花ホーム 4階会議室

活動内容：体操・歌・会食・季節行事など



楽々くらぶ (支えあいミニデイ)

ゆーみの会 (サロン)

★パソコン (ワードやエクセル) を教えてくれる方を募集

活動曜日・時間：毎週木曜日 午後13時～

活動場所：上祖師谷まちづくりセンター活動フロア

活動内容：パソコンと懇談

ピノキオクラブ (サロン) ★参加者募集

活動曜日・時間：毎週水曜日 午後13時～

活動場所：上祖師谷1丁目集会所 大会議室

活動内容：健康体操と懇談

パンダの会 (子育てサロン) ★参加者募集

活動曜日・時間：毎週火・金曜日 午前11時～

活動場所：都立祖師谷公園他

活動内容：親子の集い・交流

グループ紹介 ※募集はしていません

百合の会 (サロン)

活動曜日：第1・3火曜日

活動場所：上祖師谷1丁目集会所

活動内容：フォークダンス・手芸・お茶とおしゃべり

ブロッコリ (サロン)

活動曜日：毎週木曜日

活動場所：上祖師谷1丁目集会所

活動内容：フォークダンス・お茶とおしゃべり

野の花俱樂部 (サロン)

活動曜日：第1・3月曜日

活動場所：上祖師谷まちづくりセンター活動フロア

活動内容：健康体操と懇談

小さな庭 (子育てサロン)

活動曜日：第1金

活動場所：代表者宅 (上祖師谷1丁目)

活動内容：幼稚園入学前のお子さんをもつ親同士
のコミュニケーションの場

烏山地区

募集中グループ

はまなすの会

活動曜日・時間：月に1度 9時から16時まで
活動場所：南烏山ふれあいの家
活動内容：おいしく季節あふれ、健康に役立つ食事をみんなで考えています。一緒に、お料理のお話をしましょう。



コスモ歌声サロン

活動曜日・時間：毎週金曜日 2時から4時まで
活動場所：北烏山7丁目
活動内容：オルガン演奏に合わせて、みんなで楽しく合唱しています。男性の方も、是非ご参加ください。

水琴の会

活動曜日・時間：毎週水曜日 1時30分～3時30分まで
活動場所：北烏山5丁目集会所
活動内容：70歳代を中心に、気軽に楽しく体操をしています。スポーツの秋、体を動かしてみませんか？

いきぬきサロン

活動曜日・時間：月2回 2時から4時まで
活動場所：南烏山ふれあいの家
活動内容：フランス語の勉強を初級レベルから始めたいと思っている方にうってつけです。NHKのラジオ・テレビ講座のテキストを使っています。フランス語のシャンソンやポップスにも挑戦中。是非、ご参加ください。

読み聞かせサークルフラワー

活動曜日・時間：月1回 10時30分～
活動場所：烏山区民センターの集会所
活動内容：読み聞かせとお母さんの交流を中心に、子育てサロンを開催しています。情報交換をして、お友達をつくりませんか？

グループ紹介 ※募集はしていません

グループ萌

活動曜日：第3木曜日
活動場所：南烏山ふれあいの家
活動内容：合唱・手芸・絵画など

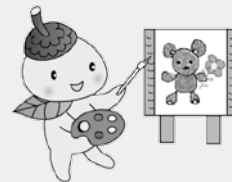

オレンジ女子会

活動曜日：第2水曜日
活動場所：北烏山8個人宅
活動内容：百人一首やゲーム、お茶、おしゃべり

子育てネットポレポレ

活動曜日：第3金曜日
活動場所：南烏山ふれあいの家
活動内容：赤ちゃんとお母さんの交流



紫粋会

活動曜日：第2・3・4水曜日
活動場所：南烏山ふれあいの家
活動内容：会食会、囲碁、将棋、詩吟での交流会



サロン・アップル

活動曜日：奇数月 第1金曜日
偶数月 第4月曜日
活動場所：南烏山ふれあいの家など
活動内容：片マヒなど障害をお持ちの方向けの料理やおやつ作り

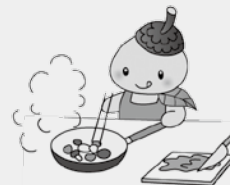

今回ご紹介したグループ以外にも、様々なグループが烏山地域で活動しています。参加希望や、その他お問い合わせに関しては、烏山地域社会福祉協議会事務所までお願いいたします。



歳末たすけあい・地域支えあい募金にご協力をお願いします!

「歳末たすけあい・地域支えあい募金」とは?

東京都共同募金会が主催し、世田谷区、世田谷区町会総連合会、世田谷区赤十字奉仕団、世田谷区民生委員児童委員協議会の協力により、世田谷区社会福祉協議会が実施しています。

皆様からいただいた募金の使いみち

募金はすべて世田谷区の福祉事業に活用します。

高齢者・重度障害者(児)の介護者と、支援を必要とする世帯へのお見舞金、支援を必要とする世帯の小・中学生への入学お祝い金、地域福祉推進のための支えあい活動、福祉団体への助成金など地域福祉活動費に使います(受領書の作成などの一部事務費もあります)。

(平成24年度配分割合)

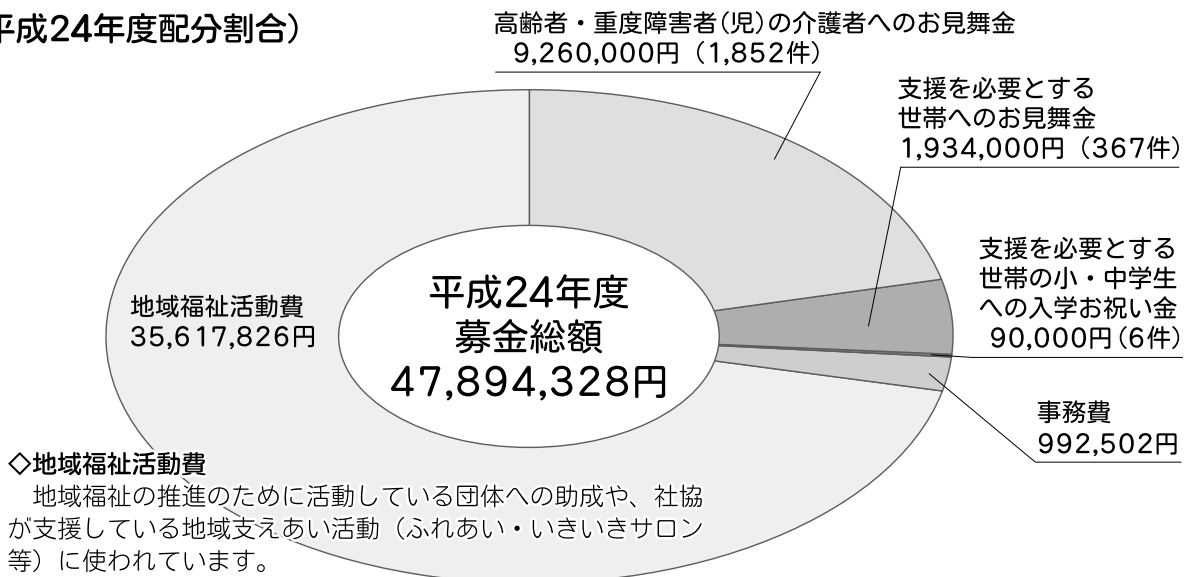

「歳末たすけあい・地域支えあい募金」についてのお問い合わせ・ご連絡先

世田谷地域社会福祉協議会事務所

住所 太子堂4-3-1
電話 3419-2311 FAX 3419-2354

北沢地域社会福祉協議会事務所

住所 北沢2-8-18
電話 5465-7541 FAX 5465-7543

玉川地域社会福祉協議会事務所

住所 等々力3-4-1
電話 3702-7777 FAX 3702-7861

砧地域社会福祉協議会事務所

住所 成城6-2-1
電話 3482-6711 FAX 3482-6712

烏山地域社会福祉協議会事務所

住所 南烏山6-22-14
電話 5314-1891 FAX 5314-1893

地域福祉課 地域福祉推進係

住所 成城6-3-10
電話 5429-2206 FAX 5429-2204



中央共同募金会のホームページで、全国市区町村の詳しい募金の使いみちが検索できます。詳細は、右記のホームページをご覧ください。→ <http://www.akaihane.or.jp>