



赤い羽根共同募金の配分を受けて発行しています

社協だより



第 45 号

令和3年6月1日発行

<https://www.setagayashakyo.or.jp> 世田谷区社協 検索



世田谷区 社会福祉協議会

● 支えあい ● 心をつなぐ ● 合い言葉 ●

世田谷区社会福祉協議会は、
誰もが安心して暮らせるまち・世田谷を目指し、
区民の皆さんと共に福祉のまちづくりを進める非営利団体です。

世田谷地域

世田谷地域社会福祉協議会事務所

〒154-0004

世田谷区太子堂2-12-2 T-one世田谷ビル5階

TEL.3419-2311 FAX.3419-2354

e-mail ☒ stshakyo@basil.ocn.ne.jp

コロナ禍での生活は、
誰かにつながっていること、
誰かを支えたり支えられたりしていること、
そうしたことの大切さを
改めて私たちに気づかせてくれました。

「心と心をつながり」は、
私たちにとっての日常的な
「安心」にもつながります。
距離が離れていても、
どんな困難なときでも
「心はつながっている」と
地域のなかで実感できる活動を
これからも住民の皆様とともに
取り組んでまいります。

世田谷地域社協事務所職員一同

FM SETAGAYA 83.4

災害時には
FM 世田谷
83.4



地域で広がるまごころの輪



世田谷地域社協だよりは地域版社協広報紙です(発行日は年2回:6月1日、11月1日)

回	1	2	3	4	5	6	7	8	9	10	11	12	13	14	15
覧															

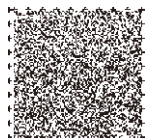



“Withコロナ”のなかで～

新型コロナウイルス(通称:コロナ)によって、感染予防を目的にした
“Withコロナ”の今、社協としても「何をどのように変えて実施してい
ここでは、コロナによって発生した主なトピックとともに、令和2年

4月		5月		6月	7月	8月	9月
4/7	4/16	5/14	5/25		7/22		
緊急事態宣言	7都府県に 全国に宣言拡大	39県で 宣言解除	●●●●● ●●●●● ●●●●● ●●●●● ●●●●● ●●●●● ●●●●● ●●●●● ●●●●● ●●●●● ●●●●●		Gotoトラベル キャンペーン開始		

全国

1回目の緊急事態宣言

住民の皆さまの声を多様な方法で聞きとり。
何ができるだろうと考えました。



サロンの活動ができなくなり、今後が不安。
体調も悪くなりました。



電話での聞き取り



今までのつながりが、
コロナで断たれてしま
うのはもったいない。



アンケート調査



関係者へ 直接聞き取り

スマホを使って交流
してみたいが、難しく
てできるか不安。



宣言解

徐々に活動が再開。少
チャレンジできるこ

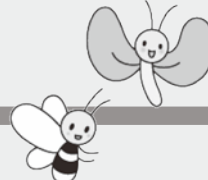

不安の軽減

サロン等スタッフを対象とした「感染症予
防講座」を開催。正しい知識と安心感を深
め、活動再開に向けた準備を進めました。



つながいの方法を増やす

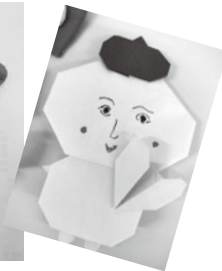
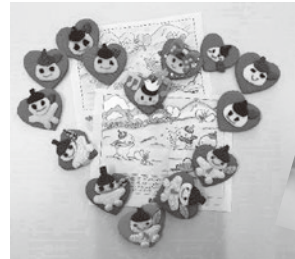

SNSを通じた作品展を開催。
手づくり作品とともにコロナ禍の応援
メッセージも地域のなかで分かち合いま
した。

世田谷地域の動き



(※ 1) 加齢に伴い身体の予備能力が低下し、健康障害を起こしやすくなった状態

(※ 2) Information and Communication Technology の略
インターネット上のやり取りやメールでのコミュニケーションのこと

つながりをつくる社協の取り組み～

「新しい生活様式」が求められ、地域活動も従来の活動から変化しています。
 「けばよいのか」を地域の住民の皆さまとともに試行錯誤してきました。
 4月から令和3年3月末までの社協の取り組みをご紹介します。



10月	11月	12月	1月	2月	3月
		12/15 GoToトラベル 全国一時停止	1/7 1/13 1都3県に 緊急事態宣言	2/28 6府県で宣言解除	3/21 1都3県も宣言解除



除 後

少しずつできること、
とを始めました。



特技ボランティアでもある
専門職の協力のもと、「健
康体操DVD」を作成。フレイ
ル(※1) 予防に活用しました。



スマホやZoomなどICT(※2)を身近
に感じてもらうため、気軽に体験する
講座を開催。参加者の多くは最初は恐
る恐るでしたが、何度も失敗をしなが
らも、みんなで楽しく学び合いました。



再び、緊急事態宣言

感染者が増加傾向に。
従来のような活動ができないなか、
新たな取り組みが生まれ始めました。



専門職と連携して作成したDVD
を通じて、家でも気軽に体操が
できるようにみんなで予行練習。
各サロンやミニデイで同様の動
きが広がっています。

ボランティアグループや町会
の情報共有ツールとして、ス
マホアプリの活用等の支援
に取り組んでいます。



ICT(※2)をもっ
と気軽に相談で
きる場として、地
域の方がICTサロンを立ち上げまし
た。社協も、新しい取り組みを支援し
ています。

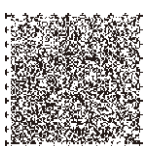

各地区社会福祉協議会 会長 就任のご挨拶

令和3年度より新しく会長に就任された皆さまにご挨拶をいただきました。



経堂地区 鈴木 賢治 会長
世田谷区社会福祉協議会副会長 兼 世田谷地域社協福祉推進協議会会長

未だ終息のみえない新型コロナウイルス禍のなか、以前にも増して、生活のしづらさ・生活問題を抱えて福祉サービスを必要とされる方々が増えております。
見守り・相談活動を通じて、地域福祉の充実に努めてまいります。



池尻地区
伊藤 正敏 会長

令和2年はまれにみる激動の年でした。色々な制約のあるなか、皆様との接点を模索しておりますが、ワクチンが浸透してきたら、必ずや楽しい活動を始めたいと心から願っております。



太子堂地区
川崎 恵美子 会長

昨年度はコロナの影響で音楽交流会なども見送りとなり、地域の皆様と会えない状況が続きました。まだまだ困難が続く中、新たな取り組みの形を考えながら、'地域の繋がり'を大切に活動していきたいと思っております。



若林地区
森田 昇 会長

昨年度は「わくわく芋煮会」など多くの事業が中止になるなど、活動自粛を余儀なくされた1年でした。先の見通しが難しい中、地区として出来る取り組みを検討しながら活動していきたいと思っております。



上町地区
松岡 宏武 会長

昨年度のコロナによる生活環境の不安定さは、かつて経験した事のない変化をもたらしています。このような新しい生活様式での人との繋がりを皆様と一緒に試行錯誤しながらも取り組みたいと思っております。



下馬地区
三村 節子 会長

コロナ禍でこれまでの活動が軒並み中止となった昨年は、人と人との繋がりの尊さを痛感させられた1年でした。新しい繋がりの形について試行錯誤しながら前向きに取り組んでいければと思っています。



野沢地区
田嶋 宏 会長

例年、小動物ふれあい交流会、音楽交流会、地域福祉推進員研修、子育てママのリフレッシュ Day、地域見守り事業等地域に密着した活動を楽しんで行っていました。昨年来中止の事業が早く再開できることを祈っています。



上馬地区
湯澤 武史 会長

コロナの影響で誰もが身も心も傷を負っています。予定した催しも大方中止となり、地域の方々との接点も少ない1年でした。各関係機関との情報交換を深め何が必要かを見極め活動していこうと思っております。



令和2年度 社協会費報告（世田谷地域）

昨年度は、コロナ禍の影響により社協会費の個別訪問の多くが中止となり、社協会費の大幅な減額となっています。そのような中でも、社協事業に対し、ご理解いただいた地域の皆さまと社協会費募集に携わってくださった方々のご協力に心より御礼申し上げます。

令和2年度 世田谷地域社会福祉協議会事務所 社協会費納入実績一覧表

地区名	金額	人数	内 訳		
			一般会員	特別会員	法人会員
	円	人	人	人	人
池尻地区(池尻・三宿)	273,000	42	17	15	10
太子堂地区(太子堂・三軒茶屋1丁目)	321,300	84	46	24	14
若林地区(若林・三軒茶屋2丁目)	367,500	68	15	42	11
上町地区(世田谷・桜・弦巻)	462,600	55	16	27	12
経堂地区(経堂・宮坂・桜丘)	262,801	73	40	18	15
野沢地区(下馬5～6丁目・野沢)	211,000	47	15	27	5
下馬地区(下馬1～4丁目)	561,900	79	29	44	6
上馬地区(上馬・駒沢1～2丁目)	525,000	27	2	11	14
小 計	2,985,101	475	180	208	87
事務局扱い	5,000	1	0	1	0
総 計	2,990,101	476	180	209	87

会員名簿（特別・法人）

敬称略
順不同

<p>池 尻 地 区</p> <p>特別会員</p> <p>伊藤 正敏 世田谷信用金庫 池尻支店 成戸 應之 山本 剛 廣川 忠 宇田川 寿幸 石塚 重徳 松尾 翰子 山上 正 宇田川 直裕 池尻団地自治会 本間 元子 牛木 靖明 池尻西町会 いきいき世田谷GG会</p> <p>法人会員</p> <p>学校法人食糧学院 (株)オーチャン T・Dテクノ 国立音楽院 城南信用金庫 三宿支店 正栄建設(株) 安井インターテック(株) (株)松美産業 (株)斉田精機製作所 柳田薬局</p> <p>太子堂地区</p> <p>特別会員</p> <p>新島 泰宏 古幡 明子 岩崎 光任 森 茂 鈴木 利勝 大久保 孝一 神田 安則</p>	<p>日置 正頼 もみじ会 河辺 武彦 白倉 貴代子 島田ビルディング 加納 好昭 福本 金保 稲田 貴 川崎 恵美子 堀江 彰 竹岡 郁雄 堀江 和子 青木 信子 中村 忠明 三軒茶屋個別学習指導塾 今泉順子 Start Line</p> <p>法人会員</p> <p>(株)王寿 河野スポーツ 株式会社 三恵 太子堂なごみ保育園 (株)双立測量設計 古賀ふとん店 (有)中島薬局 福島法律事務所 正蓮寺 土屋歯科クリニック 土屋信博 甲文堂書店 萩原テル タカダ電化(株) 株式会社 西沢商店 代表取締役 西沢光男 昭和信用金庫 三軒茶屋支店</p> <p>若 林 地 区</p> <p>特別会員</p> <p>森田 昇 月村 雅一 河野 聡一郎</p>	<p>中嶋 章 河野 明子 河野 初樹 河野 雅昭 荒川 芳之 西海 みはる 河野 俊一 萩原 怜子 河野 文彦 鈴木 喜昭 梶田 さき 五味 達雄 安江 雅子 知念 和子 池上 英子 内田 勝子 富嶋 明子 根岸 三江子 柴本 禮夫 柴本 吉枝 三上 力 田中 幸子 芳澤 容子 萩原 亮嗣 萩原 紀哉 田中 昭 河野 和夫 米澤 幸純 飯島 春江 堀内 期子 伊藤 京子 齋藤 憲輝 高橋 キミ子 竹内 悦子 杉江 敏治 山田 幸雄 大山 裕子 芳澤 かね</p>	<p>法人会員</p> <p>廣澤商事(有) 世田谷信用金庫 区役所前支店 松陰神社 宗教法人 松陰神社 代表役員 齋藤 憲輝 三軒茶屋エコー仲見世商店街 松栄運輸 ミニデイ三茶 医療法人社団 高明会 岩崎内科クリニック 岩崎高明 世田谷信用金庫 若林支店 (株)金冠堂 三菱UFJ銀行 三軒茶屋支店</p> <p>上 町 地 区</p> <p>特別会員</p> <p>大場 秀 大場 毅 榎本 征雄 水野 穰 ハイツサンシャイン 藤田 東郷 アビタシオン世田谷 松岡 宏武 安藤 敏次 松本 三朗 大吉寺 円光院 堀口 一男 スイトビーの会 堀口昭子 世田谷ヘルシービル(株) 代表取締役 湯川忠照 初川 英子 高岡 真樹 世田谷一丁目公文教室 椎本 純子</p>	<p>世田谷フルーツ教室 松丘町会 テンパワー 二瓶 美子 大場 俊宏 澤 美恵</p> <p>法人会員</p> <p>医療法人社団さくら会 老人保健施設ビバ・フローラ 世田谷信用金庫 大信興業(株) (有)二瓶工務店 (株)大菱不動産 学校法人 青葉学園 つだ小児科クリニック 土地家屋調査士 佐藤茂事務所 東京農業大学第一高等学校 株式会社フジタ塗装 杉山達人 弦巻町会 社会福祉法人東香会 上町せんの国保育園</p> <p>経 堂 地 区</p> <p>特別会員</p> <p>大友 隆 脇水 喜美子 (株)吉良 吉良公彦 黒田 眞喜子 岡庭 茂行 松原 市郎・松喜建設(株) 高橋 永子 ハウス経堂管理組合</p>
--	--	--	--	--

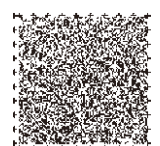

鈴木 賢治
中島 悦子
二村 比佐子
佐々木 慶枝
磯田 英子
篠田 まさ子
松岡 泰夫
DI 歯科
世田谷オーラルクリニック
上中
公益社団法人
成年後見支援センター
ヒルフェ世田谷地区

法人会員

城南信用金庫 経堂支店
経堂農大通り商店街振興組合
水道機工(株)
美谷島商事(株)
有島田製作所
代表取締役 島田光生
マルマテクニカ株式会社
桜丘テラス自治会
(宗)光輪成院
社会福祉法人児玉新生会
児玉経堂病院
昭和信用金庫 経堂支店
(株)メイフ
東光建設(株)
学校法人 鷗友学園
社福法人東京さくら福祉会
ケンポードファーマシー(株)

野 沢 地 区

特別会員

高橋 麻美
滝嶋 秀夫
和田 セツ子
齋藤 久代
上原 利彦
金子 二郎
内山 眞弘
木津 恵一郎
木津 明美
吉野 弘純
根岸 鈴江
前田 晴雄
前田 和恵
亀井 歌子
田中 肇
細川 幸一 (龍雲寺)
田嶋 宏
露久保 哲夫
石井 美津江
寿楽会
佐藤 利江
山口 美恵子
岡村 五夫
中澤 照雄
鈴木 茂
黒沢 宣子
山口 努
太田 正枝

法人会員

高橋建材株式会社

(有)小林自動車修理工場
西條クリニック下馬
医療法人社団ホームアレー
ホームアレークリニック
有弘株式会社

下 馬 地 区

特別会員

石附 雅子
金森 壽子
永野 信
福田 孟
下馬一丁目 松寿会
下馬1丁目町会
三村 節子
山崎 聡
齋藤 潔
吉木 健、玲子、智子
寺澤 凉子
大島 信之
高橋 孝
和田 幸一 (有和田工業所)
玉田 美代子
堀 卓郎
山田米店 山田 敏雄
斉藤 勝弘
中澤 恭子
下馬2丁目北町会
小松 岑生
菊地 実
高木 照子
海老原 信子
明和会 会長 瀬端甲子郎
牛田 幸代

滝沢 恵津子
飯田 三枝子
都営下馬2丁目アパート2号棟
菅原 美知子
下馬2丁目交通安全スクール
川本 克己
堀 美和
都営下馬2丁目アパート1号棟
深渡瀬 洋子
安孫子 淑子
磯貝 律子
田村 久直
瀬戸島 万里子
梅澤 しづ子
7.8.9号棟自治会
河崎 美江子

法人会員

(株)篠崎工務店
社会福祉法人フレンズ奉仕団
おともだち保育園
(株)ユニテック 大津 達夫
坂野 良行 (株)サンエスト
レーディング
社会福祉法人 武蔵野会
世田谷福祉作業所
医療法人社団シンセリティ
いなみ小児科 稲見誠

上 馬 地 区

特別会員

宇佐見 重勝
平石 和子
平石 忠秋

上馬東町会
上馬西町会
上馬北部町会
上馬・駒沢明和会
駒沢親和会
瀬名 龍夫
瀬名 久江

法人会員

(有)星野モーター
三昌工業(株)
太平建設(株)
(株)林工務所
城南信用金庫 駒沢支店
(有)下山商会
(有)三上
みかみ介護支援センター
松尾建設(有)一級建築士事務所
代表取締役 松尾 実
平石ビル 平石 忠秋
一般財団法人 平和協会
ライフタイム上馬
デイサービスセンター
世田谷信用金庫 駒沢支店
(有)落合住設
NPO 法人
心のおしゃべり音楽工房

事務局

特別会員

世田谷区手をつなぐ親の会

ご厚志に感謝申し上げます。地域福祉推進のために大切に活用させていただきます。
(令和2年10月～令和3年3月受付分)

寄付日	ご 芳 名	金額(円)
11月10日	ボランティア友の会 手作りグループ 様	10,000
11月24日	山本 幸弘 様	4,860
1月15日	大西 則子 様	5,000
3月18日	経堂緑岡教会 様	10,000

ご寄付の
ご報告

新規社協協力店のご紹介 (令和2年10月～令和3年3月受付分)

地域活動の情報を一緒にPRしていただける店舗などを「社協協力店」として募集しています。

店 名	住 所
山内酒店	池尻 4-29-18
株式会社ケアプロデュース	上馬 2-25-4 フレックス三軒茶屋 2 階
DI 歯科 世田谷オーラルクリニック	経堂 1-17-11 アベック経堂 1 階・2 階
藤波書店	池尻 2-31-15
社会福祉法人 東香会 上町しぜんの園保育園	世田谷 2-10-10

社協協力店
募集中!

【世田谷地域社会福祉協議会事務所 職員紹介】

◆ 小林 正明 事務所長 ◆

池尻地区	佐藤ちひろ 小澤 晶子	上町地区	小泉 駿 大森 博深	上馬地区	川崎 千枝 中川 貴文
太子堂地区	貞清 佳子 桜井 立子	経堂地区	宮野友美袈 南 淳子	ファミリーサポート センター事業	藤里 昌子 船戸美恵子
若林地区	江口 奈美 丹野 京子	野沢・下馬地区	金子 美絵 佐々木光香	あんしん事業	吉田 祐子



協力者募集中!



スマホなどを使った住民同士の
学びあいの場と一緒に参加しませんか?

住み慣れた地域で「気軽にボランティア」♪ コロナ禍を乗り越えるために、力を貸してください!

体験会や高齢者サロンにて、スマホやパソコンの基本操作など「相談に乗ってくれる」「教えてくれる」ご近所感覚のボランティアさんを募集中です!

活動を通して、新しい発見・出会いを見つけませんか?



お問い合わせは
世田谷地域社協事務所 TEL: 3419-2311 まで

使わなくなった



入れ歯

をお譲りください!

【入れ歯の回収方法】

- 汚れを落とし、新聞紙等で包み、ビニール袋に入れてください。
- 世田谷区社会福祉協議会の地域社協事務所等に回収ボックスを設置しております。

お問い合わせ先：総務係 電話 5429-2208



ご家庭に使わなくなった入れ歯は
ごさいませんか?

- ☆入れ歯に使用されている金属は、金属加工業者によるリサイクルが可能です。
- ☆リサイクルで得られた収益は世田谷区社会福祉協議会の活動に役立たせていただくとともに、公益財団法人日本ユニセフ協会にも寄付されます。



子育て支援者養成研修受講生募集

～子どもが好きな方、地域の子育てを応援しませんか?～



対象	研修修了後、ファミリー・サポート・センター事業の援助会員として子どもの一時預かりや送迎ができる18歳以上の方
受講日数	安心して活動していただくために必要な科目 全6日間(24時間)
受講内容	「子育て援助活動について」「世田谷区の子育て事情」「事故予防と応急手当」など
受講料	2,000円(テキスト代)

※詳しい日程や会場等は、区報・ホームページ等で確認していただくか、電話でお問い合わせください。



【お問い合わせ・お申込み】

世田谷区ファミリーサポートセンター

電話: 03-5429-1200 FAX: 03-5429-1202

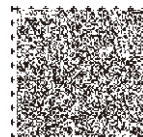

ひろげよう！福祉の輪



世田谷区の福祉向上にご協力ください！

社会福祉協議会（社協）の活動は会員の皆様の会費が必要です

社協では会員を募集するとともに、会費を募集しています。会費は当協議会の貴重な

財源として高齢者や子ども、障害がある方などに対するさまざまな地域福祉を推進する活動の資金となっています。

種 別	会 費
一 般 会 員	年額 300 円以上 5,000 円未満
特 別 会 員	年額 5,000 円以上
法 人 会 員	年額 5,000 円以上

法人からご協力いただく会費につきましては法人税法上の「損金算入」の対象になります。



世田谷区 社会福祉協議会

● 支えあい ● 心をつなぐ ● 合い言葉 ●



世田谷区社協 検索

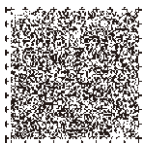

- 法 人 本 部 TEL 5429-2200 FAX 5429-2204
- 玉川地域社協 TEL 3702-7777 FAX 3702-7861
- 世田谷地域社協 TEL 3419-2311 FAX 3419-2354

- 砧地域社協 TEL 5727-6101 FAX 5727-6103
- 北沢地域社協 TEL 5787-8537 FAX 5787-8533
- 烏山地域社協 TEL 5314-1891 FAX 5314-1893

