

社協だより



第 37 号

平成29年11月1日発行

<http://www.setagayashakyo.or.jp>

世田谷区社協

検索



世田谷区 社会福祉協議会

● 支えあい ● 心をつなぐ ● 合い言葉 ●

世田谷区社会福祉協議会は、
誰もが安心して暮らせるまち・世田谷を目指し、
区民の皆さんと共に福祉のまちづくりを進める非営利団体です。

砧地域

砧地域社会福祉協議会事務所

〒157-0066 世田谷区成城2-33-15
成城二丁目砧総合支所会議室 1F
TEL.03-5727-6101 FAX.03-5727-6103
e-mail ☒ stshakyo@basil.ocn.ne.jp

社協 会費 募集中

世田谷区社会福祉協議会は、誰もが安心して暮らせるまち・世田谷を目指し、区民のみなさんと共に

福祉のまちづくりを進める民間の福祉団体です。

地域の困りごとを解決するために皆で支えあい、住みよい福祉のまちにしていく。それが社協の会員・会費制度です。社協事業を推進するために、地域のみなさんの暖かいご理解とご協力をお願い致します。



第1回

ひまわり喫茶が開催されました

(大蔵住宅建て替えに伴う相談事業)



- ☆学生さんによる、ちょっとした不安や困りごとの聞き取り
- ☆不用品の回収・相談
- ☆警察からの詐欺に対する注意喚起
- ☆薬剤師からのアドバイス
- ☆福祉専門職による個別相談 etc..

多くの方の力が集まって

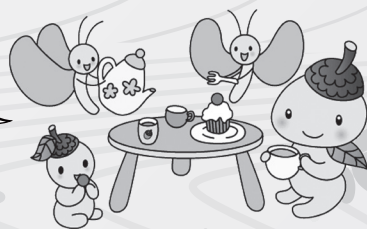

※平成 29 年 7 月 25 日大蔵住宅第一集会室にて開催

FM SETAGAYA 83.4
災害時には FM 世田谷 83.4

お気軽に
お立ち寄り
下さい

砧地域社会福祉協議会事務所 が移転しました

住所

〒157-0066

世田谷区成城 2-33-15 成城二丁目砧総合支所会議室 1 階

電話

03-5727-6101

FAX

03-5727-6103

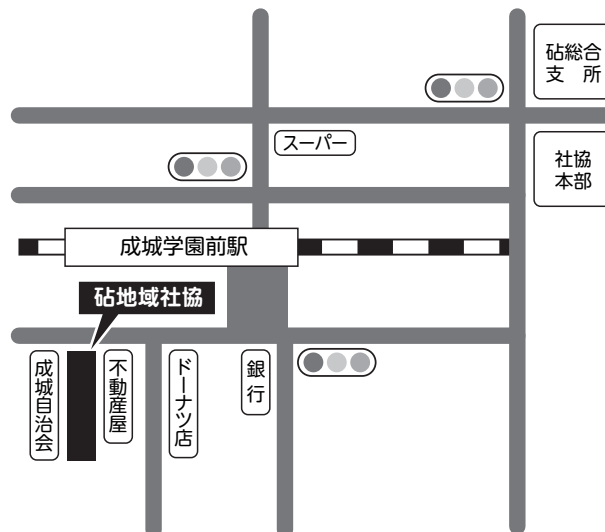

平成29年度 砧地域社会福祉協議会事務所*地域福祉コーディネート推進事業

平成29年6月29日

『地域資源開発事業』報告会を開催しました

平成28年7月に区内全27地区のまちづくりセンターに身近な「福祉の相談窓口」が設置され、社会福祉協議会は、これまでの地域福祉活動実践を活かしながら地域資源開発に取り組んでいます。

この事業は、地区内の新たな人材や活動団体、福祉施設等とつながりを増やし、地区の福祉課題を共有して、住民同士の支えあいにより地区の生活福祉の課題解決を目指すものです。

報告会では、画像を使って「地域社会と福祉」の概要と、各地区の現状・取り組みを紹介しました。また社協の取り組み・他部署との連携として、はいかいSOSネットワークの説明、福祉喫茶「桜ん房」の紹介と物品販売、成年後見の「私のノート」の販売も行いました。

総勢54名の方にお越しいただき、「社協の取り組みがよく理解できた」「今の地区での課題が分かり、今後の地区内での活動に生かしていきたい」といった声をいただきました。これからも住民の皆さまや福祉関係の団体・施設・事業所等との連携を図りながら、地域共生社会の実現を目指して取り組んでまいります。

支えあい世代交流 With 子どもぶんか村

7/16

～夏のフラワーアレンジメント～

船橋地区

参加者数
62名

本年度初めて、船橋地区社協と子どもぶんか村との共催事業を行いました。

「子どもたちにできる地域貢献として、『まちの人たちに喜んでもらえた。』という充実感を味わってほしい。」という子どもぶんか村の想いと、船橋地区社協の「乳幼児から大人までの幅広い世代が参加可能な、多世代交流の場を設けたい。」という想いが重なり開催が決まりました。「個々人のみならず、団体同士も協力し合い、地域の中でひとつの事業を作り出していく。」ことで、世代を越えた絆の大切さを感じる事業となりました。

子どもぶんか村は、青少年船橋地区委員会の事業として、地域が運営する子どものための文化クラブです。現在11のくらぶがあり、管内4つの区立小中学校と大東学園、世田谷福祉専門学校で活動を行っています

子育て中の保護者も参加ができるよう赤ちゃんはぶんか村の保護者の方が見て下さいました。

事前準備を子どもたちが頑張りました。

参加呼びかけや受付は地区社協担当です。みなさん笑顔で参加されました。

●ふれあいサービス事業 協力会員募集

高齢者や障害のある方等の自宅などを訪問し、掃除や洗濯などの簡単な家事、外出の付き添い、見守りなど日常生活の困りごとをお手伝いして下さる方を募集しています。

活動時間	月～金曜 7時～21時
謝礼金	1時間 800円(交通費別途) ※ゴミ出しは月800円
登録説明会	【日時】11月22日(水) 10時～12時 【会場】上野毛まちづくりセンター活動フロア(中町2-33-11)



●支えあいサービス事業 生活支援協力者募集

世田谷区の介護保険事業で、要支援1・2、または基準に該当した高齢者のお宅を訪問して、簡単な掃除や洗濯、買物同行などをお手伝いして下さる方を募集しています。

活動時間	月～金曜 9時～17時
謝礼金	1回30分 500円(交通費込み)
活動前研修	【日時】12月19日(火) 9時30分～16時20分 【会場】烏山区民会館3階集会室(南烏山6-2-19)



●日常生活支援者養成研修『ミニ傾聴講座』

相手の気持ちに寄り添って話に耳を傾ける「傾聴」に必要な基礎知識・スキルを学べます。

【日時】平成29年11月29日(水) 13時30分～17時
【会場】成城ホール集会室C・D(成城6-2-1)

お問い合わせ・参加予約 地域福祉課日常生活支援センター 電話:5429-1180 FAX:5429-1202

平成29年度 砦地域内

各地区

祖師谷地区

夏休みファミリーの集い



高齢者バス交流会



おもな事業予定

- ・すこやか講座
- ・いす・ベンチ設置事業

など

成城地区

親子で息抜き子ども会



長寿の集い&お祝い訪問



おもな事業予定

- ・成城スポット
よりそい
- ・訪問ボランティア
- ・懐かしの映画鑑賞会

など

船橋地区

地区支えあい世代交流
夏の交流会



高齢者交流会
(日帰りバス交流会)



おもな事業予定

- ・船橋ふれあいまつり
- ・船橋地区交流会
- ・地区支えあい世代交流
(昔あそび)
- ・サロン等交流会



開しています。

社協の活動風景



喜多見地区

高齢者懇親会



高齢者交流会 (日帰りバス)



おもな事業予定

- ・喜多見地区区民まつり参加
- ・ふれあい交流会
- ・地区内福祉施設交流

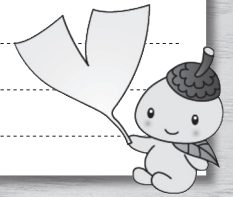

きぬた地区

子育て支援事業(おもちゃ交換会)



高齢者交流促進事業 (朗読会)



おもな事業予定

- ・元気なうちに考えておきたい「老い支度」
- ・高齢者地域交流会 (70歳からの交流会)
- ・ひとり暮らし高齢者交流会
- ・子育て支援事業 (親子でエクササイズ、子ども服リサイクルマーケット)

社協だよりを置いてくださる協力店を

募集しています!

砧地域社協事務所では、今、お読みいただいている『社協だより』を置いてくださる「社協協力店」を募集しています。常に置いてくださるお店は次号より協力店として、お店のお名前とご住所を掲載させていただきます。ご協力をお願い致します!!

ご協力頂ける店舗の方は、下記までご連絡下さい。
(砧地域社協事務所：5727-6101)

ぜひ
お立ち寄り
ください!



成城ミュージックアカデミー

(成城 2-40-5 Verd-Bldg 2F)
成城学園前駅南口 1分 ソフトバンク2階



砧南小学校での福祉体験学習を通して

6月27日、4年生にアイマスク体験をしていただきました。この取り組みには、喜多見地区社協の運営委員さんや近隣在住の地区サポーターさんにもボランティアで参加していただき、子どもたちの安全確保や気づきのポイントとなる声かけを丁寧にしていただきました。

みなさん牛乳パックの「切りかき」ってご存知ですか？牛乳パックの開け口と反対の所が少し欠けているのですが、これは目に障がいのある方にとって指先で「牛乳」であることを把握する工夫です。

それを触っていた男の子が「これ知ってる！牛乳の目印なんだぜ！」、そこで、ボランティアさんが「けどさ、りんごジュースとか他のパックには切りかけがないよね？しかもジュースの種類はたくさんあるし、飲みたいのがどれかわからないよね？どうしたらいい？」男の子「・・・」別な子「においを嗅ぐ？」（周囲：



笑い)「開けちゃう！」(まだ買ってないから)「誰かに聞けばいいんじゃない？これ、りんごですか？って」「ああ！そうか聞けばいいのか！」「その人に教えてあげればいいよね」(みんな納得)

この柔軟なやり取りが「生きる力」で、障がいの有無関係なくとっても大切な力だと思うのです。4年生の皆さんが「バリア」をひょいと越えた瞬間でした。

子どもが好きな方、地域の子育てを応援しませんか？

子育て支援者
養成研修受講生
募集

対象	①18歳以上の方(高校生不可)、②子どもが好きで心身ともに健康な方、 ③援助会員としてご協力くださる方	
研修 (全6日間+ 現場実習半日)	第4回	1/16(火)、1/23(火)、1/26(金)、1/30(火)、2/2(金) または 2/6(火)、2/9(金) 【時間】9:20～13:00 【場所】三茶しゃれなあどホール5階オリオン
	第5回	2/22(木)、2/27(火)、3/1(木)、3/5(月) または 3/8(木)、3/12(月)、3/15(木) 【時間】9:20～13:00 【場所】成城ホール4階集会室
研修受講料	2,000円(テキスト代)	



お問い合わせ・参加予約 世田谷区ファミリーサポートセンター
電話:03-5429-1200 FAX:03-5429-1202

寄付金のご報告



善意のご寄付ありがとうございました。

(平成29年6月1日～平成29年9月30日)



月日	氏名	金額
6月2日	東一花様	5,000円
6月6日	東京土建 世田谷支部 砧分会様	5,000円
6月15日	東京土建 世田谷支部 喜多見分会様	5,000円
6月26日	(匿名)様	10,000円
6月27日	東京土建 世田谷支部 千歳分会様	3,000円
7月6日	砧貯筋友の会様	5,000円
7月10日	佐伯久吉様	10,000円
7月14日	世田谷・認知症予防活動交流会事務局様	22,096円
7月20日	(匿名)様	-
7月21日	成城地区社会福祉協議会様	116,573円
7月28日	あじさい会様	5,000円
8月18日	歌『麗の会』様	5,000円
9月14日	田中雪子様	10,000円
9月19日	(匿名)様	-
9月19日	(匿名)様	-

沢山のご寄付をいただき、誠にありがとうございました。寄付金は、ご意向に沿った形で地域福祉に活用させていただきます。



寄付者様のご希望により氏名・金額等掲載しない場合がございます。

社協会費募集強化月間 中間報告

猛暑・酷暑の中、社協会費募集にお力添えをくださいました皆様、本当にご協力ありがとうございました。大勢の皆様にご賛同いただき頂戴しました会費は、世田谷の地域福祉活動を進める貴重な財源として使わせていただきます。

今後とも、ご理解・ご協力賜りますよう心からお願い申し上げます。

総合計（各地区社協&事務局受付分）

平成29年9月30日現在

地区社協名	一般会員		特別会員		法人会員		合計	
	件	円	件	円	件	円	件	円
祖師谷	1,369	522,300	23	436,100	4	45,000	1,396	1,003,400
成城	2,697	943,065	9	60,000	12	65,000	2,718	1,068,065
船橋	2,020	1,110,135	46	245,000	53	285,000	2,119	1,640,135
喜多見	3,813	1,582,100	32	181,500	15	85,000	3,860	1,848,600
きぬた	2,146	1,173,250	49	270,300	38	248,500	2,233	1,692,050
事務局	0	0	1	5,000	0	0	1	5,000
合計	12,045	5,330,850	160	1,197,900	122	728,500	12,327	7,257,250

砧地域支えあいフェスタ2018 開催のお知らせ

毎年、社会福祉協議会のふれあい・いきいきサロンと障がい者施設「わくわく祖師谷」が協力し、祖師谷ふれあいセンターで開かれている「砧地域支えあいフェスタ」。今年度は3月3日（土）に開催することになりました。サロン関係者によるコーラスや作品展示のほか、わくわく祖師谷利用者の作品展示、美味しい屋台などたいへん賑わうおまつりです。ぜひお友達とお誘い合わせのうえ足をお運びください。



歳末たすけあい・地域支えあい募金に ご協力をお願いします！

「歳末たすけあい・地域支えあい募金」とは？

東京都共同募金会が主催し、世田谷区、世田谷区町会総連合会、世田谷区赤十字奉仕団、世田谷区民生委員児童委員協議会の協力により、世田谷区社会福祉協議会が実施しています。

皆様からいただいた募金の使いみち

募金はすべて世田谷区の福祉事業に活用します。

高齢者・重度障害者(児)の介護者と、支援を必要とする世帯へのお見舞金、支援を必要とする世帯の小・中学生への入学祝い金、地域福祉推進のための支えあい活動など地域福祉活動費に使います(受領証の作成などの一部事務費もあります)。

(平成28年度配分割合)

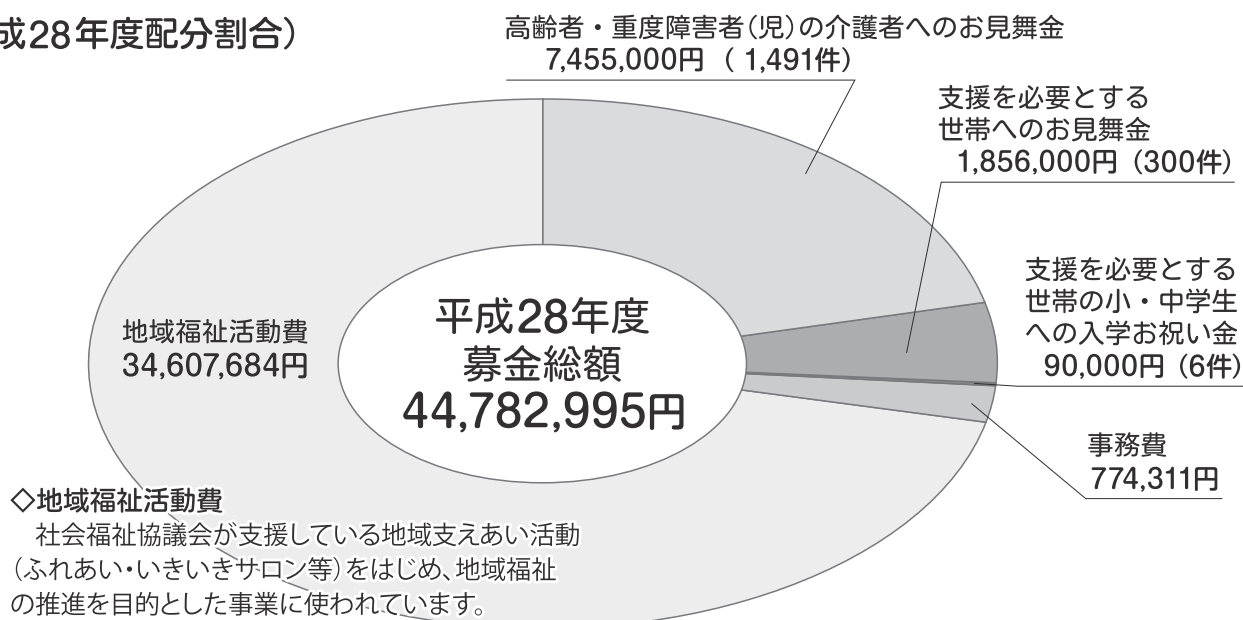

「歳末たすけあい・地域支えあい募金」についてのお問い合わせ・ご連絡先

世田谷地域社会福祉協議会事務所

住所 太子堂2-12-2 T-one世田谷ビル5階
電話 3419-2311 FAX 3419-2354

北沢地域社会福祉協議会事務所

住所 北沢1-40-6 カシワサードビル2階
電話 5465-7541 FAX 5465-7543

玉川地域社会福祉協議会事務所

住所 玉川1-20-21 玉川総合支所(仮設庁舎)二子玉川庁舎
電話 5491-8525 FAX 5491-8526

砧地域社会福祉協議会事務所

住所 成城2-33-15 成城二丁目砧総合支所会議室1階
電話 5727-6101 FAX 5727-6103

烏山地域社会福祉協議会事務所

住所 南烏山5-18-13 モリッチビル4階
電話 5314-1891 FAX 5314-1893

地域社協課 地域福祉推進係

住所 成城6-3-10
電話 5429-2233 FAX 5429-2204

