



赤い羽根共同募金の配分を受けて発行しています

社協だより



世田谷区社協キャラクター
ココロン®

第 42 号

令和元年11月1日発行

<https://www.setagayashakyo.or.jp> 世田谷区社協 検索



世田谷区 社会福祉協議会

● 支えあい ● 心をつなぐ ● 合い言葉 ●

世田谷区社会福祉協議会は、
誰もが安心して暮らせるまち・世田谷を目指し、
区民の皆さんと共に福祉のまちづくりを進める非営利団体です。

玉川地域

玉川地域社会福祉協議会事務所

〒158-0094

世田谷区玉川1-20-21 二子玉川庁舎A棟2階

TEL.5491-8525 FAX.5491-8526

e-mail ☒ stshakyo@basil.ocn.ne.jp

“地域に貢献”しませんか？



世田谷区社協キャラクター

ココロン



協力店
募集中！

地域社協だより設置 協力店



自動販売機 設置



場所の貸し出し

FM
SETAGAYA
83.4

災害時には
FM 世田谷
83.4

世田谷区社会福祉協議会では、地域社協だよりの設置店や自動販売機設置、居場所作りのために場所やスペースを貸して下さる個人の方や団体を募集しています！

詳細は5ページをご覧ください♪

地域福祉コーディネート推進事業 ～地区の取組み～

奥沢地区

奥沢まちづくりセンター管内(東玉川、奥沢1～3丁目)

みんなで共生協議会

奥沢地区では、民生委員・児童委員や青少年委員、管内少年野球チーム構成員代表、スポーツ推進委員、和みの学び舎PTA、まちづくりセンター、あんしんすこやかセンター、ぽーとたまがわ(地域障害者相談支援センター)、社会福祉協議会が参画した「みんなで共生協議会」を立ちあげ、障害のある方への理解を深める取り組みを行っています。



視覚障害者マラソン伴走者とランナーの方の講演と実技



九品仏地区

九品仏まちづくりセンター管内(玉川田園調布、奥沢4～8丁目)

多世代と多機関交流

九品仏地区では、地区内の顔見知りの関係を築くため「ポッチャ交流会」を開催しています。地区内の障害者施設、高齢者グループホームやデイホーム、学校、保育園、集会室等で開催し、施設間や地域住民相互の交流が進んでいます。今後も地域コミュニティの更なる活性化を図るため交流会を開催する予定です。



九品仏生活実習所と奥沢福祉園の交流



デイホーム玉川田園調布での地域交流

等々力地区

等々力まちづくりセンター管内(玉堤、等々力、尾山台)

地区サポーター懇談会と福祉ミニ講座

等々力地区では、地域活動やボランティア活動に関心を持っていただく取り組みとして、「地区サポーター懇談会・登録説明会」や「福祉ミニ講座」を開催し、地域活動につながるきっかけ作りや、継続して活動が出来るよう支援を行っています。



懇談会では活発な意見交換がされました



ミニ講座が地域活動へのきっかけとなりました

上野毛地区

上野毛まちづくりセンター管内(上野毛、野毛、中町)

上野毛ダンディーズの活動支援

英語をツールに退職後の男性が地域と繋がることや、地域に貢献する活動のコーディネートや支援を行っています。今年度は、玉川小学校、中町小学校・玉川中学校の避難所運営訓練に参加し、外国人への方への対応を想定した取り組みを行いました。



受付での避難者対応訓練



英語での校内アナウンス

用賀地区

用賀まちづくりセンター管内(上用賀、用賀、玉川台)

お気軽相談会

用賀地区では、地域の居場所で「お気軽相談会」を開催しています。まちづくりセンターでの福祉の相談窓口と共に気軽に相談ができる場を目指しています。相談だけではなく、楽しい企画も予定していますので、どなたでも気軽にお立ち寄りください。

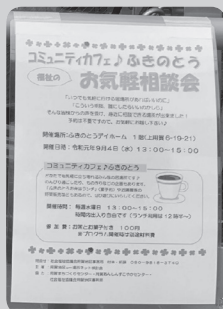

皆さんのお越しをお待ちしております



押し花作り等の企画もあります

二子玉川地区

二子玉川まちづくりセンター管内(玉川、瀬田)

地区事務局が開設されました

7月16日(火)に用賀地区から分かれ、二子玉川まちづくりセンター内に社会福祉協議会二子玉川地区事務局(瀬田・玉川)が開設されました。二子玉川あんしんすこやかセンターと共に、三者で福祉の相談窓口として取り組んでまいります。どうぞお気軽にお立ち寄りください。

【社会福祉協議会二子玉川地区事務局】

住所 世田谷区玉川4-4-5 二子玉川複合施設2階
電話 080-7738-7699 FAX 03-4243-2501



おたがいさまの会



二子玉川地区では、集合住宅での顔の見える関係作りを進め、同じ住民である見守り協力員が毎月定期的に見守り活動をしています。見守り活動後はミニ講話で日頃の生活に役立つお話しや情報交換も行っています。

毎月見守り活動のチラシを投函しています

深沢地区

深沢まちづくりセンター管内(駒沢3~5丁目、駒沢公園、新町、桜新町、深沢)

東京山手調理師専門学校~こども食堂への参加と併設のケーキショップの開放~

桜新町こども食堂に、学生と先生が食事作りのお手伝いに参加しました。今後は、東京山手調理師専門学校の協力を得ながら、食育や献立作成などを行い、地域の方とふれあえるイベントも企画してまいります。併設のケーキショップであるイグレック パル ポタジエでは、子どもや高齢者が気軽に集える場所として、野菜で作ったヘルシーなケーキを食べながら、おしゃべりに夢中になれるスペースとして地域に提供いただく予定です。



お話しが盛り上がります

見守りネットワーク会議

9月10日に見守りネットワーク会議を開催しました。活動団体の報告から横のつながりによる見守りが重要なことを共有しました。“地域での役割や居場所があれば人とつながることができる”
そのための人財じんざいの育成やネットワークづくりを進めていきます。

玉川地域社協福祉推進協議会

新会長のご挨拶



会長 吉村 俊雄

この度、皆様からのご推薦をいただき、玉川地域社協福祉推進協議会の会長に就任いたしました吉村でございます。

住み慣れたまちで住民の誰もが安心して生活することのできる「福祉のまちづくり」の実現に向け、皆様のご協力をいただきながら取り組んでまいります。今後とも玉川地域社協福祉推進協議会へのご理解とご協力をよろしくお願いいたします。

各地区社会福祉協議会 会長のご紹介

地区名	会長名	写真位置
奥 沢	小林 喜美江	前列中央
九品仏	富田 良枝	前列左
等々力	吉村 俊雄	後列中央右
上野毛	根岸 六郎	後列右
用 賀	江藤 眞理子	前列右
二子玉川	玉川 稔	後列中央左
深 沢	本田 隆志	後列左



地域の支えあいにあなただの力を!

活動に参加していただける方を募集しています

ふれあいサービス協力会員

高齢者や障害者、産前産後の方など、日常生活にお困りごとのある方を対象に、簡単な掃除、買い物、外出同行などの支援を行います。

<登録説明会>

- 11月18日(月) 10:00～12:00
上野毛まちづくりセンター 活動フロア
(中町2-33-11 2階)
- 12月16日(月) 13:30～15:30
新代田まちづくりセンター 活動フロア
(羽根木1-6-14 2階)
- 1月21日(火) 9:30～11:30
太子堂まちづくりセンター 活動フロア
(太子堂2-17-1)

支えあいサービス生活支援協力者

介護保険制度の要支援者等に対し、あんしんすこやかセンターが行うアセスメントに基づき、簡単な掃除や洗濯、買い物同行、調理の手伝いなどの支援を行います。

<日常生活支援者養成研修>

- 12月3日(火) 9:30～17:20
烏山区民会館 集会室
(南烏山6-2-19 烏山区民センター内)

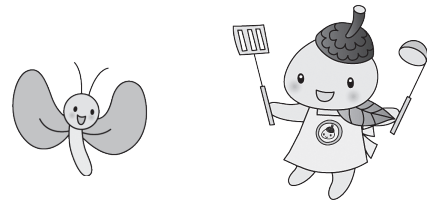

■参加申込・お問合せは 日常生活支援係 TEL **03-5429-1180**

第17回 地域福祉推進大会 ～みんなでつくり みんなで育てよう 地域の福祉～

<日 時> 令和元年11月24日(日) 13:00～16:00 (開場:12:00)

<会 場> 成城学園澤柳記念講堂 ※成城大学構内(成城6-1-20 小田急線成城学園前下車 徒歩4分)

13:00～ オープニングアクト 北沢楽鼓

講 演 在宅診療・訪問医療の現場から、「看取り」を考える～地域住民にできること～

講 師 社会医療法人社団堀ノ内病院 地域医療センター在宅診療科 医師 こぼり おういちろう 小堀 鷗一郎 氏

■お問合せ 地域福祉推進係 TEL **03-5429-2233**

社会福祉協議会は協力店を募集しています！

玉川地域社協事務所では、地域社協だより（本紙）や社会福祉協議会のポスター、チラシなどの設置・掲示のご協力、会議室や空きスペース等をお貸し出しいただき、地域交流や事業の実施の場とさせていただきます“協力店”を募集しています。

今回は、奥沢、上野毛、用賀、深沢地区で新たにご協力いただいている事業所をご紹介します。（以下、敬称略）

- 【奥沢】 ●おでかけひろば おりーぶ（奥沢2-30-19）
- 【用賀】 ●さわやかはーとあーず（上用賀4-16-11）
 - イリーゼ用賀（用賀1-19-22）
 - ウェルケアヒルズ馬事公苑（上用賀4-1-8）
- 【深沢】 ●紳晃洋服（深沢5-27-1）
 - セブンイレブン日体大前店（深沢5-5-14）
 - 東京山手調理師専門学校・イグレッグ パル ポタジエ（深沢8-19-19）
 - 駒沢わこう保育園（駒沢5-2-7）
 - 世田谷こころ保育園（深沢4-25-22）



おでかけひろばおりーぶ（奥沢）



さわやかはーとあーず（用賀）



紳晃洋服（深沢）

上野毛地区 場所の貸し出し 中町通り鍼灸院・カフェ オリエンタリー

上野毛ダンディーズ(本紙2P)の定例会や地区社会福祉協議会の講座会場としてお借りしています。また、オーナーの吉田代表には講師としてもご協力いただきました。

オーナーの吉田代表に聞いてみました♪

- Q. どうして場所の貸し出しをしようと思ったのでしょうか？
- A. これからの時代を生き抜くには、地域のふれあいが重要と感じ、「誰もが立ち寄れる場所」を目的として鍼灸カフェやその他住民の皆さんが集える場となればという想いからです。



退職男性向けの珈琲講座

世田谷区 社会福祉協議会では、地域貢献型自動販売機の設置に取り組んでいます。

ご自宅やアパート・マンションの敷地の一角や、駐車場や店舗などの空きスペースを自販機設置場所としてご提供くださる方を募集しています。

自動販売機の売上の一部は世田谷区社協が行う地域福祉活動に役立てられます。費用のご負担は一切ございません。売り上げの一部は下記の地域活動に活用されています。

- ♪ 地域の仲間づくりの活動へ 高齢者や障害のある方、子育て中の方の交流の場の支援
- ♪ 子ども食堂の活動へ 子どもたちが安心して過ごせる居場所の支援



平成30年度 歳末たすけあい・地域支えあい募金報告 (玉川地域)

地区社協名	募金額	前年度募金額 (H29)	増減
奥 沢	1,007,000円	1,027,000円	△20,000円
九品仏	1,258,958円	1,227,600円	31,358円
等々力	1,890,870円	1,976,325円	△85,455円
上野毛	1,810,306円	1,818,330円	△8,024円
用 賀	2,469,277円	2,354,378円	114,899円
深 沢	3,167,908円	3,082,894円	85,014円
事務局	25,271円	30,722円	△5,451円
計	11,629,590円	11,517,249円	112,341円

令和元年度社協会費募集結果報告 (玉川地域)

社協事業にご理解いただいた皆様と募集に携わってくださった方のご協力のおかげで、下記のとおり社協会費が集まりました。心より御礼申し上げます。
(令和元年9月末日現在)

地区社協名	一般会費		特別会費		法人会費		合 計	
	件	円	件	円	件	円	件	円
奥 沢	207	246,700	110	590,000	60	440,000	377	1,276,700
九品仏	493	847,100	45	245,000	18	135,000	556	1,227,100
等々力	3,198	1,646,200	40	237,200	4	20,000	3,242	1,903,400
上野毛	143	217,500	97	983,375	24	145,000	264	1,345,875
用 賀	292	414,100	56	710,000	41	265,000	389	1,389,100
二子玉川	263	324,900	46	260,000	30	170,000	339	754,900
深 沢	2,624	2,429,636	167	888,800	53	305,000	2,844	3,623,436
事務局	0	0	1	5,000	0	0	1	5,000
計	7,220	6,126,136	562	3,919,375	230	1,480,000	8,012	11,525,511

※社協会費は、年間通じて受け付けております。

善意のご寄付ありがとうございました☆

～地域福祉を推進するため、大切に活用させていただきます～

(令和元年6月～9月)

寄付日	ご 芳 名	住 所	金 額 (円)
令和元 .7.12	日日草体操クラブ 様	等々力	13,500
令和元 .7.16	匿名 様	—	20,000
令和元 .7.29	東京土建世田谷支部上深分会女性の会 様	深沢	5,000
令和元 .8.13	鈴木 良男 様	玉川	—
令和元 .9. 5	匿名 様	瀬田	20,000
令和元 .9. 6	匿名 様	—	10,000
匿名 金額掲載 ご辞退 1名様			

子どもが好きな方、地域の子育てを応援しませんか？

第5回 子育て支援者養成研修 受講生募集

対 象	①18歳以上の方（高校生不可） ②子どもが好きで心身ともに健康な方 ③援助会員としてご協力くださる方
研 修 （全6日間）	令和2年 1/16（木）、1/21（火）、1/23（木）、1/28（火）、1/30（木）または2/4（火）、 2/6（木） 9：30～15：30（終了時間は日によって異なります）
会 場	三茶しゃれなあどホール「オリオン」
研修受講料	2,000円（テキスト代）



【お問合せ・お申込み】 **世田谷区ファミリーサポートセンター**

電話：03-5429-1200 FAX：03-5429-1202

使わなくなった



をお譲りください!!

入れ歯で
社会貢献



ご家庭に使わなくなった入れ歯はごさいませんか？

☆入れ歯に使用されている金属は、金属加工業者によるリサイクルが可能です。

☆リサイクルで得られた収益は世田谷区社会福祉協議会の活動に役立たせていただくとともに、公益財団法人日本ユニセフ協会にも寄付されます。

【入れ歯の回収方法】

○汚れを落とし、新聞紙等で包み、ビニール袋に入れてください。

○世田谷区社会福祉協議会の地域社協事務所等に回収ボックスを設置しております。

問合せ先：総務係

電話5429-2200

あんしん事業 生活支援員募集

あんしん事業は、日常生活上の手続きを一人で行うことが難しい高齢者や障害者の自宅を訪問し、福祉サービスの利用手続きや公共料金の支払いなどを支援する制度です。このあんしん事業で、利用者を支援する、生活支援員を募集します。ぜひご登録ください！

対 象	区内在住で、高齢者や障害のある方に対する福祉活動に理解がある方
活 動	週1日程度・1回1～2時間
時 給	1,070円
選考方法	書類・面接
定 年	70歳
説明会 （要出席・要申込）	11月19日（火）午前10時～11時 世田谷区社会福祉協議会3階研修室 ※説明会申込メ切 11月15日（金）

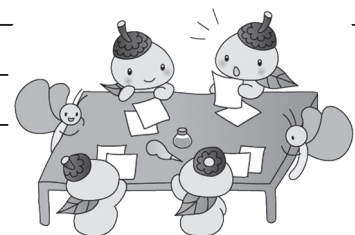

【お問合せ・お申込み】 **成年後見センター えみい**

申電話で (☎03-6411-3950) ^



歳末たすけあい・地域支えあい募金にご協力をお願いします！

「歳末たすけあい・地域支えあい募金」とは？

東京都共同募金会が主催し、世田谷区、世田谷区町会総連合会、世田谷区赤十字奉仕団、世田谷区民生委員児童委員協議会の協力により、世田谷区社会福祉協議会が実施しています。

皆様からいただいた募金の使いみち

募金はすべて世田谷区の福祉事業に活用します。

高齢者・重度障害者(児)の介護者と、支援を必要とする世帯へのお見舞金、支援を必要とする世帯の小・中学生への入学お祝い金、地域福祉推進のための支えあい活動など地域福祉活動費に使います(受領証の作成などの一部事務費もあります)。

(平成30年度配分割合)

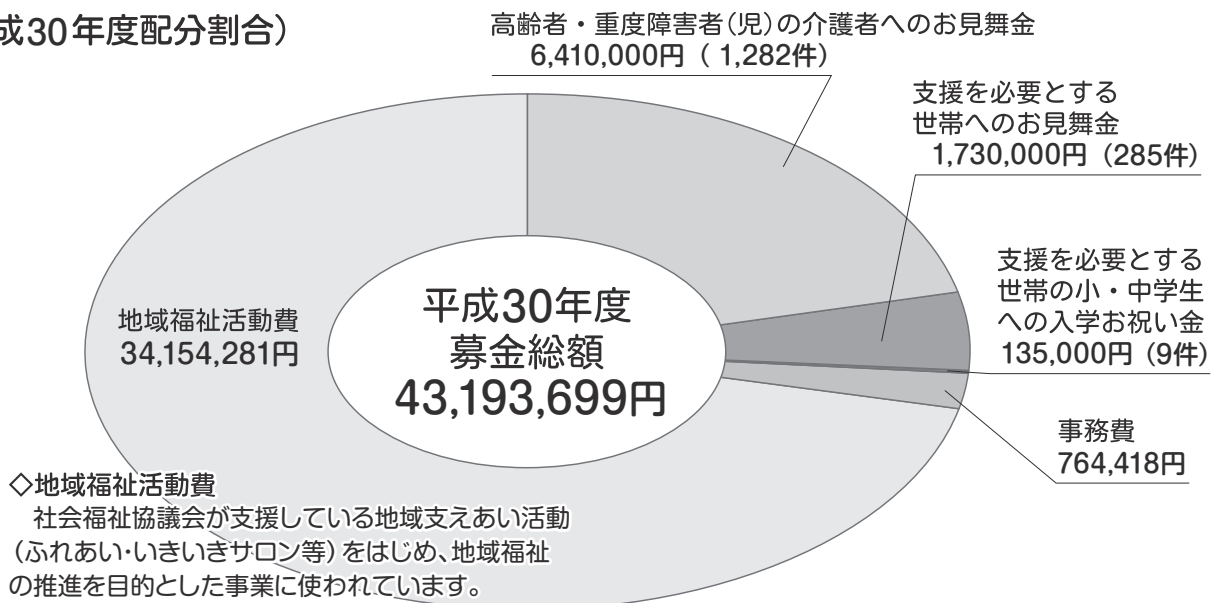

「歳末たすけあい・地域支えあい募金」についてのお問い合わせ・ご連絡先

世田谷地域社会福祉協議会事務所

住所 太子堂2-12-2 T-one世田谷ビル5階
電話 3419-2311 FAX 3419-2354

北沢地域社会福祉協議会事務所

住所 北沢2-11-3 イサミヤビル3階
電話 5787-8537 FAX 5787-8533

玉川地域社会福祉協議会事務所

住所 玉川1-20-21 玉川総合支所(仮設庁舎)二子玉川庁舎
電話 5491-8525 FAX 5491-8526

砧地域社会福祉協議会事務所

住所 成城2-33-15 成城二丁目事務所棟1階
電話 5727-6101 FAX 5727-6103

烏山地域社会福祉協議会事務所

住所 南烏山5-18-13 モリッチビル4階
電話 5314-1891 FAX 5314-1893

地域社協課 地域福祉推進係

住所 成城6-3-10
電話 5429-2233 FAX 5429-2204



世田谷区社会福祉協議会

● 支えあい ● 心をつなぐ ● 合い言葉 ●

中央共同募金会のホームページで、全国市区町村の詳しい募金の使いみちが検索できます。詳細は、右記のホームページをご覧ください。→ <https://www.akaihane.or.jp>