

地区社協情報

地域の皆さまから支えられて

地区社協は、地域の皆さまからいただいた社協会費を財源として、活動を展開しています。各地区の活動をご紹介します。

梅丘

梅丘地区では今年度も地区内の身近な交流を活かし、広く住民同士のつながりが深まるような事業に取り組んでまいります。

7～8月には地区内3つの小学校(城山、花見堂、山崎)で行われる「なつまつり」に参加します。秋以降には高齢の方々が気軽に参加できるように地区を5つのエリアに分けて『高齢者エリア別交流会』を実施いたします。また、車いす、アイマスク等の福祉学習や外出時に足を休めることのできるベンチの設置などに取り組んでまいります。これからも地区社協活動と、それを支える社協会費募集にご理解とご協力をお願い申し上げます。

会長 小原 朗子



山崎小 なつまつり

主な活動エリア 梅丘1～3丁目 豪徳寺1・2丁目 代田1～3丁目

代沢

代沢地区社協設立9年目を迎えました。5月、6月に高齢者交流事業「地域でつどいましょう」、10月に「ミニわなげサロン」、11月に多世代交流事業「わなげ交流大会」を開催予定です。より多くの地域の方に参加していただき、顔見知りが増え、交流が深まる機会を作っていくよう皆で協力してまいります。

今年度も活動を通じて緩やかな見守りを行い、安心して暮らせるまちづくりに取り組んでいきたいと思っておりますので、ご支援よろしくお願いたします。

会長 都崎 裕子



地域でつどいましょう

主な活動エリア 代沢1～5丁目 池尻4丁目33～39番地 三宿2丁目38番地

新代田

新代田地区社協が設立して8年目を迎えました。今年度も、新代田地区で暮らす人たちが顔見知りになって、安心して暮らせるまちとなるように、新たに加わったメンバーと共に、楽しく、活動を進めてまいります。6月は「文化・芸術ふれあい会」、9月は「バス交流会」、11月の「秋彩交流会」は、2年ぶりに成徳高校のミモザホールで開催します。羽根木のそらまめハウスでの子育て世代との交流や、福祉学習への協力、サロン・ミニデイ等との情報交換等を通して、世代を超えた地域のつながりを広げていきたいと思っております。

皆さまのご支援をどうぞよろしくお願いいたします。

会長 手嶋 きみ子



そらまめ交流会

主な活動エリア 代田4～6丁目 羽根木1～2丁目 大原1～2丁目

各地区社協に関するお問い合わせは …

北沢地域社協事務所 ☎ 5465-7541 FAX 5465-7543



北沢

この4月に大野会長の後任として北沢地区社会福祉協議会会長に着任しました岡崎克美です。地域の皆さまの力をお借りしながら精一杯努めてまいりますので、どうぞよろしくお願いいたします。

今年度は「多世代の住民を巻き込んだ見守りと支えあいの地域づくり」、「北沢地区の実情にあった活動」、「交流の場が多い北沢」を基本目標に、「歩こう会」「多世代交流わなげ大会」「高齢者交流茶話会」「高齢者バス交流会」等を実施してまいります。多くの方のご参加をお待ちしております。

会長 岡崎 克美



多世代交流わなげ大会

主な活動エリア 北沢1～5丁目

松原

今年度は、地区のお困りの方のニーズに応えるために「生活困窮者緊急サポート(仮称)」事業をスタートします。この事業は、現に食べる物にも事欠く方が、行政のサービスを利用できるまでの間、食べつなげることができるように、必要な食料品や日用品を提供するという内容です。

松原地区社協は、より一層、皆さまのニーズに即した活動ができるように、地区の活動を周知するとともに、会員数の増加に向けて、工夫してまいります。皆さまのご理解、ご協力をお願いいたします。

会長 上原 繁



介護者交流会

主な活動エリア 松原1～6丁目

松沢

私たち松沢地区社協は、自分たちの活動を地区内に広めながら、その成果を社協会員制度の理解に繋げていけたらと考えています。事業や広報を町会の回覧板等を使わせていただきながら丁寧に周知することで、少しでも皆さまのご理解をいただけるよう、がんばっていきたいと思います。また最近では隣近所の関係も希薄化が進んでいます。困った時に助け合えるような人間関係を作るには、お互いの顔を知っていることが大切なのではないでしょうか。

今年も皆さまが楽しみながら、慣れ親しんだ地区で関係を深めていただけるような事業を準備してまいります。

会長 松下 寛子



高齢者バス交流会

主な活動エリア 赤堤1～5丁目 桜上水1～5丁目

職員紹介

地域の皆さまと共に、福祉の向上に取り組みます。今年度も、よろしくお願い申し上げます。



前列左から

- 金坂(新代田地区担当)
- 大場(スーパーバイザー)
※4月より砧地域
社協事務所より転入
- 丹羽(代沢地区担当)

後列左から

- 山田(事務補助)
- 齋藤(北沢地区担当)
- 渡邊(梅丘地区担当)
※4月より世田谷地域
社協事務所より転入

はぼした

- 幅下(所長)
※4月より
- 木下(地域福祉支援員)
※4月より
- 杉野(松原地区担当)
- 村上(松沢地区担当)

平成26年度 特別会員・法人会員 名簿

昨年度も、多くの皆さまのご協力をいただき、心より感謝申し上げます。

(順不同・敬称略)

梅丘地区

特別会員

- ・梅丘コーポ
- ・鴻上 櫻
- ・近藤整形外科
近藤 信和
- ・小山 栄三郎
- ・松江 喜久夫
- ・的場医院
- ・小谷 昭子
- ・坂本 岳繁 (梅丘薬局)
- ・北川眼科医院
- ・森 鉄雄
- ・山田 一行
- ・西 信義
- ・野武 一郎
- ・小原 朗子
- ・久禮 和彦
- ・上原 トキ子
- ・田中 博光
- ・三木 修
- ・東京シティ信用金庫
- ・リトルバード 小嶋
- ・豪徳寺
- ・河野 茂
- ・麻生 卓司
- ・小泉 佳子
- ・大場 弘
- ・中川 真地
- ・円乗院
- ・(株)エランセ
- ・廣田 忠男
- ・廣田 肇
- ・桑原 和子

法人会員

- ・(株)梅丘寿司の美登利
総本店
- ・(株)たいせい
- ・目黒信用金庫 梅丘支店
- ・加藤医院
- ・杓子稻荷神社
- ・秋元 博
- ・旭防災設備(株)
- ・代田東町会
- ・(社)北沢青色申告会
代田南支部

代沢地区

特別会員

- ・岡部駐車場
- ・須藤 游美

- ・日本舞踊 東路流本部
- ・花房 正義
- ・二宮 隆史
- ・岡安 康司
- ・宮木 清子
- ・小石 哲也
- ・雨宮 綾子
- ・平野 ミチ
- ・出口 信博
- ・松本 長世
- ・都崎 修男
- ・萩原 一俊
- ・山本 晶子
- ・芝信用金庫 代沢支店
- ・月村 嘉男
- ・中嶋 和子

法人会員

- ・東邦薬品(株)
- ・北澤八幡神社
- ・(株)セガワ
- ・共同通信電設(株)
- ・おつけもの若菜(株)
- ・飯塚 常助(原宿シカゴ)
- ・(株)小野電業社
- ・昭信用金庫
池の上支店

新代田地区

特別会員

- ・代田北町会
- ・夢のポケット
- ・秋元 正美
- ・大原南町会
- ・黒澤 けさ子
- ・子安 雅之
- ・志賀 正
- ・恩田 孝順
- ・中嶋自転車店
- ・世田谷区営
大原一丁目アパート自治会
- ・宮下 洋子
- ・星野 芳
- ・犬山 暉子
- ・手島 武典
- ・山田 昌史

法人会員

- ・代田4丁目町会
- ・根津山会
- ・代田東町会
- ・代田南町会
- ・守山町会
- ・東京都民銀行 代田支店

- ・(株)大成出版社
- ・(株)インターメディアケア
- ・セレモニーホール シオン
- ・木村商事
- ・(株)スペースプランニング
- ・(有)平野屋葬祭
- ・廣瀬味噌
- ・大原北町会
- ・羽根木町会

北沢地区

特別会員

- ・小杉造園(株)
- ・北沢1丁目町会
- ・岡崎 克美
- ・東日本銀行 東北沢支店
- ・下北沢南口商店街振興組合
- ・鏝坂 美智子
- ・大野 好恵
- ・しもきた商店街振興組合
- ・田中 千尋
- ・横浜銀行 下北沢支店
- ・勝誠建物(株)
- ・橋本 淑子
- ・北沢21体操会
- ・寺澤 幸一
- ・石井 のり子

法人会員

- ・カラキヤ
- ・(株)SGコーポレーション
- ・東洋興業(株)
代表取締役
小清水 日出夫
- ・昭信用金庫 本店
- ・育成幼稚園 柏原
- ・(有)佐藤葬祭
- ・NPO法人
エンジェルグループ

松原地区

特別会員

- ・中村 秀子
- ・安藤 利子
- ・木村 忠雄
- ・市川 美津子
- ・鶴見 洋平
- ・小林 義忠
- ・福蔭 久子
- ・星谷 哲男
- ・福島 久夫
- ・宮田 利幸
- ・宮崎 正宣
- ・中村 恵美子
- ・池田 清
- ・渋谷 俊枝
- ・坂田 正美
- ・森 好文
- ・島田 慶三
- ・代田 勝久
- ・安藤 直己
- ・万膳 いと子
- ・安藤 紀之
- ・大野 俊司
- ・大野 倫之
- ・大野 しのぶ
- ・松原洗染商会
- ・佐々木 和代
- ・佐々木 玉江
- ・前田 キヌ子
- ・多 康子
- ・川上 聰
- ・井上 寿満子
- ・金子 文子
- ・そば処 若松
- ・篠崎 あや子
- ・吉田 光男
- ・石垣 勝治
- ・芹澤 洋子
- ・岩越 君代
- ・安藤 鉄雄
- ・山根 雅巳
- ・田代 田鶴子
- ・藤井 栄一
- ・成瀬 正男
- ・増山 裕次
- ・竹内歯科医院
- ・粕井 和夫
- ・永島 良子
- ・ミニディ松原
代表 武神 美之
- ・ふれあい松原2丁目
代表 田中 卓子
- ・NPO法人ゆりの木
水曜クラブ
- ・やつ手の会
代表 名取 金成
- ・くれない会
代表 万膳 いと子
- ・田中 誠一
- ・瀬下 治雄
- ・小野商事(株)
- ・明大前商店街振興組合
- ・昭信用金庫 明大前支店
- ・(株)工藤住販
- ・(有)鈴木材木店
- ・ミニディおとこの台所
代表 小竹 智久

- ・松二さくら会
代表 石井 秀夫
- ・小さな手の会
音楽教育研究所
- ・鈴木 秀雄
- ・大藪 龍子
- ・穴戸 久美子
- ・楠 たまえ
- ・デンタル みつはし
三橋 純
- ・穴戸 鉄男
- ・鹿野歯科医院
- ・松葉 勢子
- ・中塚歯科 中塚 好朗
- ・上保 晃治
- ・川淵 秀広
- ・牛尾 相子
- ・上保 武男
- ・上保 勝巳
- ・(株)上保造園
- ・池田 紀明
- ・上保 猛
- ・鈴木 タカ子
- ・山本歯科医院
- ・信和不動産(株)
- ・安藤 栄一郎
- ・トップス 安藤 公一
- ・立川 洋
- ・大庭 芳江
- ・上原 繁
- ・大坪医院
- ・菊地 繁
- ・国分 章
- ・芹澤 香代子
- ・佐藤 直子
- ・新島 フミエ
- ・7-7クラブ
代表 清 典子
- ・斎藤 和恵
- ・松原体操教室土曜コース
- ・ミニディ青い風
代表 上東 紀子

法人会員

- ・三栄造園(株)
- ・(株)角所タイル工業
- ・(株)ツノイオートサービス
- ・杉山商事(株)
- ・(株)ジャクエツ
東京支店:西部店
- ・(株)ジャクエツ
東京支店:東京中央店
- ・(有)安藤氷室
- ・小泉機器工業(株)
- ・昭信用金庫
代田橋支店

<ul style="list-style-type: none"> ・東京都民自動車(株) ・福田建材(株) ・日本学園中学校・高等学校 ・ユニオン電器 ・日本女子体育大学附属二階堂高等学校 ・新光土地建物(株) ・株林屋 ・株中州工務店 ・セントケア東京(株) ・菅原神社 ・(有)シネマ・アベニュー ・下高井戸駅前歯科 武本 崇志 ・吉川内科小児科病院 ・三幸商事(株) ・昭和信用金庫 下高井戸支店 ・下高井戸商店街振興組合 ・上丸実業(株) 上保 信萬 ・株オオゼキ 代表 石原坂 寿美江 ・(有)オーケー測機 岡部 正義 ・(有)アイケーディ ・(有)大庭商事 ・丸山 正朋 ・医療法人社団大坪会 松原あんしんすこやかセンター ・株藤田電気工業所 藤田 和郎 ・高野建設(株) 高野 年弘 	<ul style="list-style-type: none"> ・株ベネッセスタイルケア アリア松原 ・一般社団法人 北沢青色申告会 ・玉川ホールディングス ・東松原商店街振興組合 <p style="text-align: center;">松 沢 地 区</p> <p style="text-align: center;">特 別 会 員</p> <ul style="list-style-type: none"> ・朝日屋酒店 小沢 祥男 ・上田 祐二 ・上田 啓子 ・ミニサロン まむ ・塚田 まさ子 ・小林 礼子 ・神山 讓 ・清水 靖子 ・森田 桂二 ・山本 雅一 ・藤尾 一雅 ・金山 正明 ・赤堤二丁目町会 ・長井 央 ・東 園子 ・赤堤油絵教室 ・香田 忠正 ・須賀 久美子 ・三東電気工事K.K. 寺腰 忠嘉 ・狩野 俊裕 ・大原 美代子 	<ul style="list-style-type: none"> ・赤堤4丁目町会 ・石井 重成 ・渡邊 二郎 ・岩田 弘靖 ・間藁 寿美子 ・上福元 敬子 ・石神 満則 ・下高井戸商店街振興組合 理事長 津金 正昭 ・パール歯科クリニック院長 大原 健一 ・千葉 幸子 ・吉川 経子 ・吉川 彰一 ・沖山 公一 ・阿座上 勝宏 ・朝倉 正博 ・堀池 有 ・中村 清 ・原田 奈美枝 ・中村 美之 ・佐藤 光雄 ・稲村 栄一 ・佐藤 彰 ・米多 はな子 ・深井 八重子 ・一杉 和子 ・城南信用金庫 桜上水店 ・藤沢 きよ ・浦野 昌一 ・野島 勲 ・高橋 兼城 ・高橋 光吉 	<ul style="list-style-type: none"> ・野島 勝啓 ・高岡 歩 ・吉田 加代子 ・野島 晏代 ・藤田 敏雄 ・鈴木 芙二子 ・松本 勝雄 ・浦野 季治 ・野島 守 ・井口 正敏 ・新井 泉太郎 ・長嶋 均 ・蒲生 恵美子 ・鎌田 かね子 ・杉田 千恵子 ・昭和信用金庫 桜上水支店 ・戸張 豊 ・加納 和子 ・印南 美喜子 ・松下 寛子 ・鈴木 すぎ子 ・福家 俊哉 <p style="text-align: center;">法 人 会 員</p> <ul style="list-style-type: none"> ・LLC・荒木 飛呂彦 ・松沢あんしんすこやかセンター ・タイガーコーポレーション ・西福寺 ・株ピー・エス・インダストリー ・かねいち運送(有) ・マダレナカノッサ修道会 ・吉田 俊恵(密蔵院) ・倉田医院 倉田 知師央 	<ul style="list-style-type: none"> ・宮野 清光 ・タイセイエンジニアリング(株) ・北見建設(株) ・日本ハイウェイ・ネットワーク(株) ・アイビー眼鏡 <p style="text-align: center;">事 務 局</p> <p style="text-align: center;">特 別 会 員</p> <ul style="list-style-type: none"> ・世田谷区 手をつなぐ親の会 ・松沢いきいきクラブ <p style="text-align: center;">法 人 会 員</p> <ul style="list-style-type: none"> ・セブンイレブン 世田谷松原駅前店
---	---	---	---	--

平成26年度 社会福祉協議会 社協会費募集結果 (北沢地域)

地区名	会員数(人)			会員数合計(人)	会費(円)			会費合計(円)
	一般会員	特別会員	法人会員		一般会費	特別会費	法人会費	
梅丘	2,493	36	9	2,538	1,433,120	200,000	106,000	1,739,120
代沢	1,963	18	8	1,989	1,217,280	97,000	40,000	1,354,280
新代田	112	15	15	142	66,800	123,500	634,300	824,600
北沢	1,181	16	6	1,203	841,560	92,000	35,000	968,560
松原	869	108	38	1,015	1,090,800	607,200	225,000	1,923,000
松沢	636	79	15	730	756,700	865,000	90,000	1,711,700
小計	7,254	272	91	7,617	5,406,260	1,984,700	1,130,300	8,521,260
事務局		2	1	3		10,000	5,000	15,000
合計	7,254	274	92	7,620	5,406,260	1,994,700	1,135,300	8,536,260

ご寄付のご報告



ご厚志に感謝申し上げます。
地域福祉推進のために大切に
に活用させていただきます。

平成27年2月～4月受付分

2月16日	匿名	31,930円
4月10日	世田谷区代田陶芸教室	160,000円

(敬称略)

やってみよう! 考えてみよう!

世田谷区社会福祉協議会の

福祉学習

「福祉の心」が広がっています
みんなが笑顔で暮らせるまちを目指して

～ふだんのくらしをしあわせにすること～

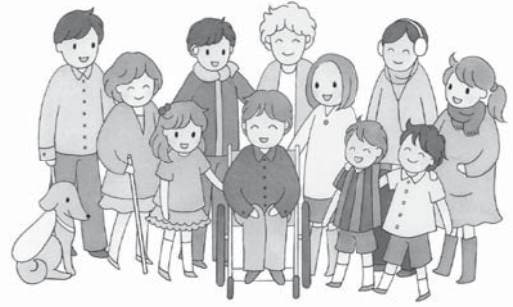

ご活用ください!福祉学習プログラム

福祉についてみんなで考えて学ぶ冊子
「福祉学習プログラム～つながる私たちのこころ～」
を作成しました。



この冊子は、世田谷区に住む皆さんが「福祉のこころ」に気づき、「思いやり」の心を育み、自分にできることを考えるきっかけづくりを目的としています。

♪♪♪ 冊子を活用した学習のながれ ♪♪♪

1. 導入

福祉学習プログラムの冊子を使用し、「ふくし」の意味、自分とともに様々な人がまちで暮らしていることを理解します。

相手の気持ちを
こころで感じるために

3. ふりかえり

体験後の感想やこれから自分たちに
できることを話し合います。

体験したことを
活かすために

2. 体験

車いす体験

アイマスク体験

高齢者疑似体験

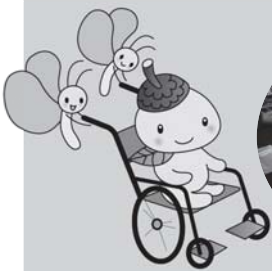

社会福祉協議会の職員が冊子の解説、体験学習をいたします。

昨年度は世田谷区内2校の小・中学校のほか、地域行事等で福祉学習を開催しました。
お気軽にお問い合わせください!

お知らせ・ご報告

松沢まちづくりセンターに社会福祉協議会が入ります!

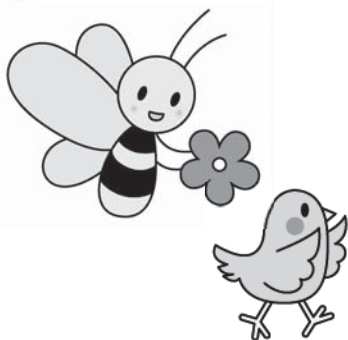

7月1日から、世田谷区の地域包括ケアシステムの構築に向けて、松沢まちづくりセンターに社会福祉協議会が入り、まちづくりセンター、あんしんすこやかセンターの三者が連携して、より身近な相談窓口として、ご相談をお受けすることができるようになります。

社会福祉協議会は、住民の皆さまをはじめ、地区の福祉施設や活動団体等と連携し、新たな福祉活動メニューの開発や、福祉活動の担い手の養成等を中心として取り組んでまいります。また地区の福祉活動情報等もタイムリーに発信して、より充実した支援ができるよう取り組んでまいります。

ぜひ、お気軽にお立ち寄りください。

世田谷区ファミリー・サポート・センター事業スタート

7月1日
から!

社会福祉協議会が行ってきた「ふれあい子育て支援事業」に代わり、「世田谷区ファミリー・サポート・センター事業(区の委託事業)」がスタートします。これまで培ってきた地域の支えあいを大切にしながら、より一層、充実した子育て支援を目指してまいります。



- 利用できる方**：区内在住で生後43日目以降から小学校6年生の子どもの保護者
- 主な援助内容**：保育園・幼稚園・学校・学童保育・習い事への送迎、その前後の子どもの預かり、親のリフレッシュ、社会参加時の預かり等。
- 利用時間**：7～21時(原則) ●**利用料金**：1時間800円(曜日・時間帯かわらず)
- 利用方法**：毎月開催される利用登録説明会にご参加いただき会員登録する必要があります。
(※予約制。説明会日程・会場等については下記へお問い合わせください。)

【問合せ先】 地域福祉課 ふれあいサービス係 世田谷区ファミリーサポートセンター
所在地:成城6-3-10 5階 Tel:03-5429-1200 Fax:03-5429-1202

知的障害者(児)関連団体 ネットワーク会議

開催日:平成27年3月24日(火)

北沢タウンホールの9階活動フロアで、知的障害者(児)関連団体ネットワーク会議を実施しました。この会議は、北沢地域で知的障害者(児)のために活動している団体や施設の代表の皆さまに呼びかけて、それぞれの活動を通して、様々な課題や情報を共有し、より良い活動の一助になればと企画したもので、6つの団体と施設が参加してくださいました。第1回目の今回は、ご自分の団体を紹介していただく形で進めました。同じ知的障害の領域でも、対象者の障害の度合いや活動内容は少しずつ異なります。その反面、お互いの意識を繋げていけそうな言葉がいくつも現れていたように思います。次回は、それを掘り下げるような集まりにしていきたいと考えております。

ご参加いただいた皆さま、仕事や活動後にお集まりいただき、本当にありがとうございました。



東日本大震災復興支援 “忘れない3.11”

開催日:平成27年3月1日(日)

東日本大震災復興支援イベントを、北沢タウンホールを中心に開催しました。災害トークセッションや、浪江町の写真展、区内避難者との交流会や、福島、気仙沼、女川そして大島の物産市などが開かれました。

また、当日はあいにくの雨となりましたが、各地域の主要駅周辺で街頭募金を行い、合計284,123円(内、北沢地域での実績:100,502円)の募金が集まり、「福島の子どもたちとともに・世田谷の会」に全額、寄付しました。開催にあたり、地域福祉推進員の皆さま、地元商店会の皆さまをはじめ、多くの方々にご協力いただきました。

ありがとうございました。



あなたにとって身近な社会福祉協議会をご利用ください

こんなときは社会福祉協議会にご相談ください

子育ての支援や交流の
情報を集めたいとき

子育てサロン

お母さんたちと
地域住民による交流の場

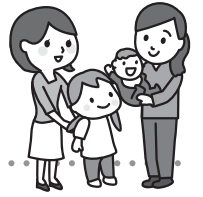

子育て支援

子どもの預かり、見守り支援

家事や介護の
ことで困ったとき



ふれあいサービス

家事や介護等の支援サービス

福祉用具ふれあい情報

不用になった福祉用具の有効活用

地域で気軽に集える場に
参加したいとき

ふれあい・
いきいきサロン・
支えあいミニデイ

住民の皆さまが運営して
いる地域支えあい活動



交流事業

地域の特性を活かした
交流推進活動

失業や離職等により
生活にお困りのとき

自立相談支援事業

自立生活に向けた相談や支援

生活福祉資金貸付制度

生活の安定を目的とした
低利の貸付事業



判断能力や金銭管理
に不安を感じたとき



あんしん事業

福祉サービス利用手続きや
金銭管理等をお手伝い

成年後見センター

成年後見制度の活用をお手伝い

社会福祉協議会(社協)の活動は 会員の皆さまの会費が役立っています



- 地区の実情による6月～9月末日までの連続する2ヶ月間を「社協会費募集強化月間」と位置づけ、会費募集のご協力をお願いしています。
- 社協会費の募集にあたっては、協力員(町会・自治会、民生・児童委員、日赤奉仕団の皆さまを中心に、無償で社協会費募集活動にご協力いただいています)が個別にお伺いさせていただきます。
- 協力員は、地域福祉推進員の身分証を携帯しています。

会費の使われ方

皆さまにご協力いただいた会費

50%

各地区社協の活動に
活用されます

- 地区交流事業 (多世代・高齢者・子どもなど)
- ゆるやかな見守り活動
- 高齢者昼食会
- 各種懇談会の開催
- 福祉体験学習
- 広報紙の発行 など

50%

区社協が行う事業に
活用されます

- 地域支えあい活動支援事業
- ふれあいサービス
- 子育て支援事業
- あんしん事業
- 自立生活支援事業 など

会費

一般会員	年額	300円以上
特別会員	年額	5,000円以上
法人会員	年額	5,000円以上

◎法人からご協力いただく会費については、法人税法上の「損金算入」の対象になります。

◎特別会員、法人会員の方には「地域社協だより」(年3回)をお送り致します。また、翌年度の「地域社協だより」にお名前を掲載させていただきます。(掲載をご希望でない方は、その限りではありません)

振込先	社会福祉法人世田谷区社会福祉協議会
	口座番号 00140-5-544151

社協会費の募集にご協力ください