

新会長
ご挨拶

世田谷区社会福祉協議会を
これからもよろしく願いたします



会長 上原 繁

昨年、区社協飯田前会長ご勇退の後、後任として会長職にご推挙賜りました、北沢地域社協福祉推進協議会長の上原繁でございます。

さて、地域社会では、孤立や閉じこもり、生活困窮などの深刻な福祉課題・生活課題が広がっており、既存の制度やサービスだけでは解決できない問題が山積しております。

社会福祉協議会と致しましては、これからも住民の皆様の多彩な活動への支援はもとより、地域における様々な生活課題の解決に向けて、「地域の支えあい」を基に、住民相互のネットワークづくりや、関係機関との連携に一層取り組み、「いつまでも住み続けたい福祉のまち・世田谷」の実現に向けて、積極的に事業活動を進めて参ります。これまで、歴代の役員の方々が築き上げてこられた、世田谷区社会福祉協議会を引き続き発展に向けて微力ながら尽力してまいり所存でございます。

歳末たすけあい・地域支えあい募金へのご協力ありがとうございました

厳しい経済状況にも関わらず、地域の皆さまや関係団体のあたたかい想いが募金となって社会福祉協議会に寄せられました。心より感謝申し上げます。

募金の一部は支援を必要とする方へのお見舞金・お祝い金、在宅で高齢者・障害者を介護している方のお見舞金としてお届けすることができました。

募金総額

世田谷地域社協事務所：地区別募金額

地区名	募金額
池尻(池尻・三宿)	821,410円
太子堂(太子堂・三軒茶屋1丁目)	1,118,900円
若林(若林・三軒茶屋2丁目)	1,506,740円
上町(世田谷・桜・弦巻)	2,166,964円
経堂(経堂・宮坂・桜丘)	2,708,282円
下馬(下馬1~4丁目)	1,156,990円
野沢(下馬5~6丁目・野沢)	1,431,314円
上馬(上馬・駒沢1~2丁目)	1,949,739円
事務局扱い	17,296円

世田谷地域社協事務所 12,877,635円

世田谷区社会福祉協議会：地域社協別募金額

地区名	募金額
世田谷地域	12,877,635円
北沢地域	9,737,897円
玉川地域	11,905,813円
砧地域	7,176,136円
烏山地域	3,085,514円

世田谷区社会福祉協議会 44,782,995円

募金使用

- ✧ お見舞金・お祝い金
- ✧ 地域支えあい活動事業(ふれあい・いきいきサロン等)
- ✧ 小地域活動推進事業(地区社協支援)
- ✧ 地域福祉活動団体助成事業
- ✧ 地域福祉の普及啓発事業等

見舞金・祝金配分内訳

対象	金額	世田谷地域	世田谷区全域
① 支援を必要とする世帯	1世帯10,000円 1人増2,000円加算	38世帯72名 448,000円	157世帯300名 1,856,000円
② 支援を必要とする世帯 小中学校入学祝金	15,000円	0名 0円	6名 90,000円
③ 在宅要介護高齢者介護者	5,000円	244名 1,220,000円	1,073名 5,365,000円
④ 在宅重度障害児(者)介護者	5,000円	115名 575,000円	418名 2,090,000円
①~④の合計		2,243,000円	9,401,000円
28年度事務費			774,311円
29年度地域福祉活動費など			34,607,684円

歳末たすけあい・地域支えあい募金は、お見舞金・お祝い金のほかに、世田谷区内の様々な地域福祉活動にも活用されています。

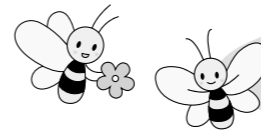

地区社協活動報告

●池尻地区社協●



ふれあい交流会

介護予防と閉じこもり防止を目的に、地域の高齢者の音楽交流会を定期的開催しています。



●上町地区社協●



ふれあいカフェ

地域の居場所づくりとして、今年度は新しく世田谷エリアでも開催しました。



●下馬地区社協●



見守りボランティア交流会

2/23に地域福祉の増進と理解を図ることを目的に実施し交流を深めました。

●太子堂地区社協●



ふれあい芋煮会

11/3に太子堂中学校で実施し、高齢者の方から親子連れまで、約450名の方々にご参加いただきました。

●若林地区社協●



うさちゃんぽっぽ

毎月第2金曜日10時から、三軒茶屋小学校で実施しています。子育て中のみなさん、お子さんと一緒にご参加ください。

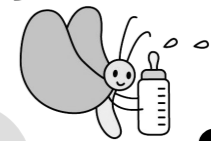

●経堂地区社協●



ポニー・小動物ふれあい交流会

11/3に笹原小学校で実施し、多くの方々にご参加いただきました。参加者数：1,032名



地区社会福祉協議会(地区社協)は、身近な地区の住民同士が、お互いに助けあい、支えあうまちづくりを目指して様々な活動を行っています。

地区社協の活動は皆さまにご協力いただいた社協会費により運営しています。

今年度も各地区社協でさまざまな活動を行いました。

活動の一部をご紹介します。

●野沢地区社協●



子育てママのリフレッシュ Day

子育て中のママさんが気分転換となる時間を過ごしながら地域住民の方と交流する機会となりました。



●上馬地区社協●



住民学習会

「薬と薬局の上手なつきあい方」「認知症予防」など住民の皆さまに身近なテーマで開催しています。

出来ることから...

「あったらいいな？」が実現しています♪



地域の居場所づくり

“ご近所さん”はとても心強い存在です。「声をかけあう友達がいる」というだけでもちょっと安心できますよね。地域のなかで気軽に顔見知りをつくれるように、心の交流ができる居場所づくりに取り組んでいます。



ご近所さんと顔見知りになれる交流会を開催しています。

団地支援



団地住民同士の交流の場づくりや、近隣の施設のスタッフ・利用者による清掃支援など、地域の力でひとつひとつ解決に向けて取り組んでいます。

つながる

見守りの体制づくり

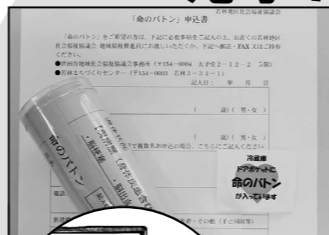

安心して、安全に普段の暮らしを送りたい。そのために、子どもから高齢者まで、住民同士でゆるやかに見守る地域の仕組みづくりを進めています。



万が一に備えて、救急隊員に各家庭の必要な情報を伝える「命のバトン」の普及に取り組んでいます。



地域で活躍する人材と団体の創出

地域の力となるボランティアさんや住民主体で活動する団体への支援を行い、地域で支えあいの輪が広がっています。



地域福祉活動に関わる人材を育成する「地域福祉アカデミー」を開催しています。



地域でボランティア活動に参加する“地区サポータ”の顔合わせ会を行いました。



力を合わせ、支えあいのまちづくりを！

地域には、まだまだ多くの課題があります。

「地域の人とあまり交流がない」「もっといろんな世代の人と関わりたい」「毎日の買い物が大変」「居場所・集まる場所がほしい」「地域活動の担い手が不足している」「相談できる人がほしい」「イベントを開催したいけどどうしていいかわからない」など

「みんなで支えあう地域」に向けて お力をお貸しください。

一人の「思い」、ひとつの「行動」から...

課題の解決につながります。

もっと地域と
つながりを持ちたい！

寄付したいものがあるんだけど？

お店で、何か
貢献できることがあるかなあ？

地域の活動に
参加してみたいなあ？

空きスペースがあるんだけど？

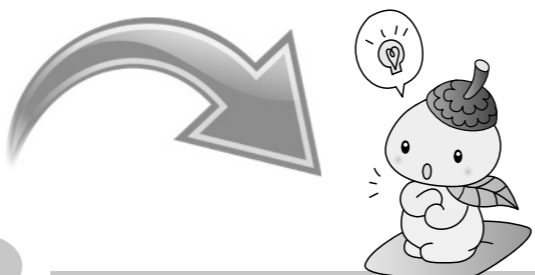

地域で生活している方の声を聞くからこそ、わかることがたくさんあります。地域の「困った」の声と「お手伝いできる！」の声をつなぐことで地域の課題を解決できる。

私たち地域福祉コーディネーターは、そんな“支えあいのまちづくり”を目指しています。

ぜひ社会福祉協議会にご連絡ください。

各地区的連絡先

※上町は、3/21～（世田谷1-23-1）へ移転

地区	担当地域	活動拠点	TEL/ FAX
池尻	池尻1~4-32、三宿	池尻まちづくりセンター内（池尻3-27-21）	090-9818-3040 /03-4330-1886
太子堂	太子堂、三軒茶屋1	太子堂複合施設2階（太子堂2-17-1）	070-3946-9785 /03-4333-0326
若林	若林、三軒茶屋2	若林まちづくりセンター内（若林3-34-1）	070-3946-9786 /03-6733-7916
上町	世田谷、桜、弦巻	上町まちづくりセンター内（世田谷1-23-5）※	070-3946-9787 /03-6733-7928
経堂	経堂、宮坂、桜丘	経堂まちづくりセンター内（宮坂1-44-29）	070-3946-9788 /03-6733-7904
下馬・野沢	下馬、野沢	下馬まちづくりセンター内（下馬4-13-4）	070-3946-9789 /03-6733-7562
上馬	上馬、駒沢1~2	上馬まちづくりセンター内（上馬4-10-17）	070-3946-9790 /03-6733-7801

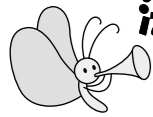

法人設立 30 周年記念式典 及び 第 14 回地域福祉推進大会 を開催しました

世田谷区社会福祉協議会では、昨年 11 月 19 日（土）、世田谷区民会館にて「法人設立 30 周年記念式典及び第 14 回地域福祉推進大会」を開催しました。

第 1 部 法人設立 30 周年記念式典では、当協議会の活動にご尽力いただいた方々への表彰状の授与を行いました。

第 2 部 第 14 回地域福祉推進大会では、「これからの地域福祉のめざすもの」をテーマに、日本社会事業大学名誉教授の大橋謙策先生から記念講演をいただきました。

また、会場ロビーでは、法人設立 30 年のあゆみを振り返るパネル展示や、福祉喫茶・福祉作業所の販売コーナーを設け、皆さまから大好評をいただきました。

多くの皆さまのご来場、誠にありがとうございました。



●世田谷地域 受賞者名簿

(敬称略)

<p>【寄付者】 布施 憲子 世田谷区高齢者クラブ連合会 世田谷信用金庫 東京商工会議所世田谷支部</p> <p>【事業協力者】 学校法人鷗友学園 鷗友学園 女子中学高等学校 社会福祉法人こうれいきょう デイホーム池尻 社会福祉法人世田谷区社会福祉事業団 デイ・ホーム弦巻 社会福祉法人日本フレンズ奉仕団 デイ・ホーム中丸</p> <p>【役員等】 安藤 文子 神田 安則 鈴木 賢治 村上 富美子</p> <p>【地域支えあい活動団体】 アガ・ポーリ アドシュガー いきいき貯筋クラブ世田谷 ウォーキングフォーラム 世田谷 公園グループ エス・シー31 おおらか おとこの台所・上馬 かえでの会 火星学級 かたくり会 キッズトレイン 五重の塔 コスモスの会</p>	<p>子育てサロン ぶりっじ@きょうどう 子育て手話 Life 古民家 mamas ザ・音のサロン さくら貯筋クラブ さざなみ会 サロン生きがいの会 サロン如(きさらぎ) サロン・座・楽談 サロン すみれ サロン世老研 サロンどんぐり サロン陽だまり サロンひまわり サンパ 下馬 CLUB シルバーサロン「ドリームルーム」 桜丘 すきるあつぷ すずらん会 スマイルハート Three Little Mice 世田谷ひまわり会 太子堂あんしんくらぶ たんちやまの会 どんぐり会 中田ヨガ にいななウクレレサロン にいなな映画サロン 野うさぎの会 花野(はなの) 母と子の母乳育児支援マンマ 腹ぺこおはなし会 ポピーの会</p>	<p>マーじゃん茶論 ミニデイ 老・ピー レインボー中里 若葉会 わらべうた(アルファキッズクラブ) 【ふれあいサービス協力会員】 新井 勝次郎 石塚 恵子 大林 明子 【ファミリー・サポート・センター事業援助会員】 荒澤 貴子 今村 淳子 追川 あゆ子 岡部 和子 織田 菊江 柿岡 愛子 河井 典子 河崎 美紀 神林 恭子 桑原 ひろ子 小林 春美 坂本 かづみ 島 淳子 中野 妙子 野村 克子 広瀬 優子 星野 サエ 【生活支援員】 及川 祥子 【区民後見人】 國枝 英亮 藤田 耕一 三澤 正紀</p>
---	---	--

福祉団体・関係団体の皆様へ ホームページ・メールマガジン に記事を掲載しませんか？

社会福祉協議会では、ホームページ・メールマガジンで地区の福祉情報を発信しています。
地区内の活動団体や施設等と連携し、住民の皆さまに様々な情報をお届けします。

掲載内容

イベント案内

住民向けのお祭りやイベント、講座など

ボランティア募集

イベントのお手伝い、サロン・ミニデイのスタッフなど

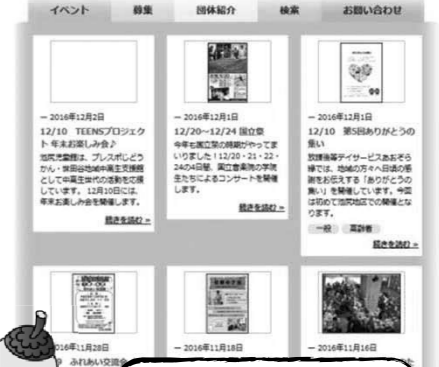

掲載希望・詳細は

世田谷地域
社会福祉協議会事務所
(3419-2311) まで



地区メールマガジン登録方法

方法1

右の QR コードを携帯に読み込んでください。
登録の手順が配信されます。

方法2

下記のメールアドレスに空メールを送信してください。
登録のためのメールが届きます。

t-se-shakyo@sg-m.jp

QR コード



開催報告

10/4 (火) 三茶しゃれなあど

「地域支えあいのつどい」

日頃より、支え合う地域社会に向けて、「住民同士のつながりづくり」に取り組む社協のサロンスタッフさんと地区サポーターさんとの交流会を開催しました。



— スタッフ募集 —

担い手不足に悩むグループから地区サポーターさんに PR 募集をする貴重な機会となりました！



— 意見交換 —

日常生活での困りごとや地域課題について話し合いました♪

地域イベントのお手伝いにご協力いただける「地区サポーター」募集中

ボランティア活動にご興味ある方

地域活動を始めたいと考えている方

各地区の事務局で、随時受付しています。

善意のご寄附

ありがとうございます。

(平成 28 年 10 月～12 月受付分)

月日	氏名(敬称略)	金額(円)
10月3日	東京土建三軒茶屋分会	10,000
10月3日	東京土建三軒茶屋分会 女性の会	2,000
11月29日	山本 幸弘	5,100
12月13日	手づくりグループ 代表 松倉美佐子	10,000
12月13日	匿名	33,233
12月21日	金光教世田谷教会	50,000

ご厚志に感謝申し上げます。
いただいたご寄附は地域福祉推進のために活用させていただきます。

新規社協協力店

地域のつながりづくりにご協力いただける「社協協力店」を募集しています。

(平成 28 年 10 月～12 月受付分)

- ♥クラルテ保育園 (世田谷 1-19-9)
- ♥富士見湯 (太子堂 2-33-10)
- ♥天狗湯 (世田谷 1-16-20)

平成28年度
世田谷地域実績

ふくしの心が広がっています！



平成28年度は1,468名の生徒や保護者の方に福祉学習を体験していただきました。

実施先	
中丸小学校4年生	桜丘小学校4年生
若林小学校4年生	駒繫小学校3年生
松丘小学校4年生	鷗友学園中学校2年生
多聞小学校4年生	弦巻中学校2年生
経堂小学校4年生	駒沢中学校1・2年生
弦巻小学校4年生	太子堂サバイバルキャンプ
池尻小学校3年生	

ふだんのくらしをしあわせにすること

世田谷区に住む、はたらく皆さまが「福祉のこころ」に気づき、思いやりの心を育み、自分にできることを考えるきっかけづくりを目的としています。

月
日
（
日直



福祉講話

アイマスク
体験



高齢者
疑似体験

車いす
体験



その他、様々な派遣プログラムの調整および福祉学習物品の貸出等も行っております。

小中学校の総合的な学習の時間や地域の学習会、企業の社員教育等でもご活用いただけます。お気軽にお問合せください。

【連絡先】世田谷地域社協事務所
TEL: 3419-2311
FAX: 3419-2354