

# 社協だより



第 34 号

平成28年11月1日発行

<http://www.setagayashakyo.or.jp>

世田谷区社協

検索



## 世田谷区 社会福祉協議会

● 支えあい ● 心をつなぐ ● 合い言葉 ●

世田谷区社会福祉協議会は、  
誰もが安心して暮らせるまち・世田谷を目指し、  
区民の皆さんと共に福祉のまちづくりを進める非営利団体です。

## 烏山地域

烏山地域社会福祉協議会事務所

〒157-0062

世田谷区南烏山5-16-11 烏山総合支所仮庁舎1階

TEL.5314-1891 FAX.5314-1893

e-mail ☒ [stshakyo@basil.ocn.ne.jp](mailto:stshakyo@basil.ocn.ne.jp)

## あなたのまちの福祉情報を掲載しています！

「上北沢地区福祉ステーション」「上祖師谷地区福祉ステーション」  
「烏山地区福祉ステーション」で検索するか、

<http://chiku.setagayashakyo.or.jp/>

にアクセスください。



◎掲載内容◎

### イベント情報

- ・お祭りやイベント
- ・住民向けの講座
- ・社会福祉協議会の事業など

### 募集情報

- ・ボランティア募集
- ・サロン・ミニデイ等  
スタッフ募集など

### 団体情報

- ・地域団体の名称  
事業概要、所在地  
など

## メールマガジンで地区の情報を配信します！

あなたも、登録してみませんか？

**方法1** 右のQRコードを携帯に読み込んでください。  
登録の手順が配信されます。

**方法2** 下記のメールアドレスに、空メールを送信すると、  
登録のためのメールが届きます。

[t-se-shakyo@sg-m.jp](mailto:t-se-shakyo@sg-m.jp)



掲載希望・詳細は

烏山地域社会福祉協議会事務所

(5314-1891) まで

お問い合わせください。



FM  
SETAGAYA  
83.4

災害時には  
FM 世田谷

83.4

◆お詫び◆ 6月1日号で発行いたしました烏山地域社協だよりにおいて、号数の誤りがありました。  
第34号ではなく正しくは第33号でした。お詫びして訂正いたします。

# 社協はあなたの身近な存在

～もっと利用しやすい、みなさんの社協へ～

社協では、まちづくりセンターに職員を配置して、あんしんすこやかセンターとともに三者一体で地域福祉コーディネート推進事業(地域資源開発事業)を展開しています。身近になった社協を是非ご利用ください!



## 身近な地区でバックアップ!

### 地区人材バンク/地区サポーター制度

地区の社協が窓口となり、「地区サポーター制度」に登録している地域の方を、福祉団体や町会、自治会などが行うイベントにボランティアとして紹介します。

問 地域福祉推進係 ☎ 5429-2233



### 日常生活支援総合事業

介護保険の要支援の認定を受けている方などが利用できる生活支援で、介護予防、自立支援を目的としています。生活支援協力者(登録ボランティア)が30分程度の日常生活の支援サービスを行います。

問 日常生活支援センター ☎ 5429-2205

### せたがやはいかい SOS ネットワーク

認知症高齢者が行方不明になった際、「発見協力者」として事前に登録された地域住民と一緒に早期発見につなげます。

問 地域福祉推進係「はいかいSOS」 ☎ 5429-2206



### 世田谷区ファミリー・サポート・センター事業

子育ての手助けをしてほしい方(利用会員)と手助けができる方(援助会員)が、地域で子育ての相互援助を行う会員制の仕組みです。

問 世田谷区ファミリーサポートセンター ☎ 5429-1200



## 社協内の連携でバックアップ!

### 生活困窮者の就労、自立生活に向けた相談・支援

世帯の安定と経済的自立を図ることを目的とした貸付の相談・支援、生活福祉資金貸付事業など。

問 ぷらっとホーム世田谷 ☎ 5431-5355

### 成年後見制度

福祉サービス利用手続きや金銭管理などのお手伝い、あんしん事業など。

問 成年後見センター「えみい」 ☎ 5738-2871

あなたの困りごとに  
力強くサポート





# 地区事務局

地区と福祉の“専門家集団”だからこそできることがたくさんあります。社協では、まちづくりセンターに職員を配置し、みなさんにとって、より身近な地区を基盤としたさまざまな事業を展開しています。

## 身近な福祉の 相談窓口

サロン・ミニデイ、ふれあいサービス、成年後見、生活困窮者支援などを中心とした「身近な福祉の相談窓口」機能が充実しています。相談内容によっては、他の専門機関へ迅速かつ的確につながります。

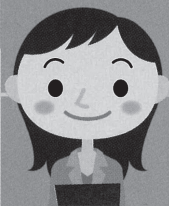

## 福祉ネットワーク との連携

福祉団体や関係専門機関などとの連携を基盤とした地区福祉ネットワークづくりを進めています。

## 活動人材の 発掘・育成・支援

福祉活動の増進に向けた、新たな活動人材の発掘育成と支援を行っています。地域で何か協力したいという気持ちを形にしていきます。

## 活動や サービスの創出

今後、地区に求められる新たな活動やサービスの創出、仕組みづくりを行っています。

# 三者の連携

- 相談支援の充実
- 地域人材の資源の開発

## 区のまちづくりセンター



## あんしんすこやか センター (地域包括支援センター)



## 関係機関や団体





# 地区社協情報

お問い合わせは、烏山地区社会福祉協議会事務所へ



## 上北沢地区社会福祉協議会

### 高齢者お楽しみ会

6月2日(木)70歳以上の高齢者の方々をお招きして、昨年度も出演いただいた「HOALOHA (ホアロハ)」さんのギターとウクレレなどのバンド演奏に合わせた合唱やフラダンス鑑賞で楽しみました。当日は77名の参加者があり、定期的な開催を望むお声を多数いただきました。

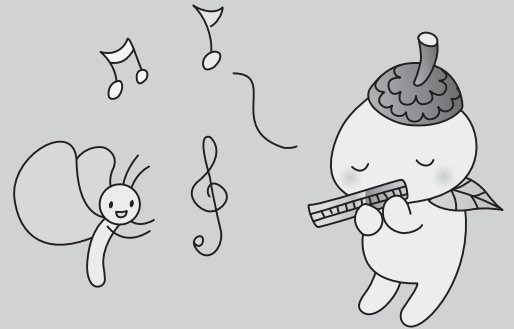

### ココロンといっしょ

7月3日(日)上北沢地区管内の未就学児とその親御さんを対象に、「青い卵」によるパフォーマンスショーやNPO法人世田谷子育てネットによるおんぶ紐体験、ボランティアの方々に協力いただいた「ココロンひろば」など、盛りだくさんの内容で実施し、17組37名の方に参加いただきました。

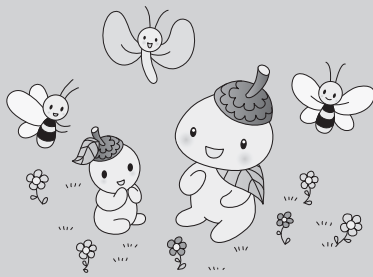

## 烏山地区社会福祉協議会

### イベント参加報告



6月4日(土)世田谷文学館付近で開催された「第7回下町まつり」に出店しました。当日は、豆つかみゲームを実施しながら烏山地区社協をPRし、幼児から高齢者まで幅広い方が来場され盛況のうちに終了となりました。

7月23日(土) 烏山公園にて開催された「千駄山ふれあいまつり」に出店しました。当日は、コイン落としゲームを実施しながら烏山地区社協をPRし、幼児から高齢者まで幅広い方が来場され盛況のうちに終了となりました。

### 地区社協講座実施報告



9月21日(水)野々村武志氏(世田谷区立烏山福祉作業所 施設長)をお招きし「知的障害を知ろう! ~みんながって、みんないい! ~」と題して講演いただきました。お話のなかで、「知的障害のある方の8割は人と話すことが好き」といったことや「感性に障害はない」など心に響くお話をいただきました。また、ご家族からは「1人前の大人」として接してほしいと教えていただきました。

※冒頭に障害者差別解消法の概略を世田谷区烏山保健福祉課長の奈良部晴美氏に説明いただきました。



# 上祖師谷地区社会福祉協議会

## ココロのつどい



6月10日(金)今年のココロのつどいは、JA東京中央千歳支店ホールにて開催しました。HOALOHA（ホアロハ）さんのバンド演奏に体を揺らし、サクマタカシさんによるマジックショーには目を凝らしと、大盛況でした。100名以上の方々にご来場いただき、皆様の笑顔で梅雨空も晴れ渡りました。

## はぴねすの会

社会福祉法人雲柱社「祖師谷保育園」の園児さんと地域の高齢者の方々が一緒に遊び・昼食を楽しむ交流会を年に4回開催しています。大変楽しく和やかなひとときとなりました。



☆次回開催日☆:11月9日(水)・3月2日(木)

## いのちのバトン お持ちですか？

緊急時に必要な情報を保管しておき、すばやく適切な救護や連絡につなげるためのものです。

すでにお持ちの方は…内容の見直しをお願いします。

まだお持ちでない方は…粕谷・上祖師谷にお住まいの方で希望するすべての世帯にお渡ししています。烏山地域社会福祉協議会事務所・上祖師谷まちづくりセンターで常時受け付けております。ぜひ、ご利用ください。

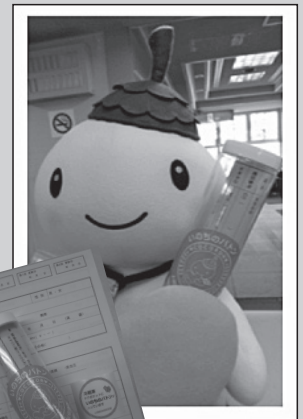

### ☆臨時受付を開設します☆

11月29日(火) 祖師谷橋自治会 上祖師谷まちづくりセンター  
2月23日(木) 粕谷会 粕谷区民センター

## 安心カードのお知らせ

万一に備えて必要な名前・緊急連絡先・身体の状態などを書いた用紙を専用ケースに入れ、冷蔵庫のドアポケットに保管しておくものです。

安心カードの情報により、万が一の時に、適切な救護や緊急連絡先との連絡ができ、素早く適切な対応につながります。この取り組みは「日常生活の安心材料のひとつ」で、烏山地区管内（給田・北烏山・南烏山）在住の方で年齢制限はなく、どなたでもご利用いただけます。ぜひ、ご利用ください。

※平成28年9月末日現在920世帯利用

★既にお持ちの方は内容の見直しをお願いします

★まだお持ちでない方は烏山地域社会福祉協議会事務所で随時受け付けておりますので、ぜひご利用ください。

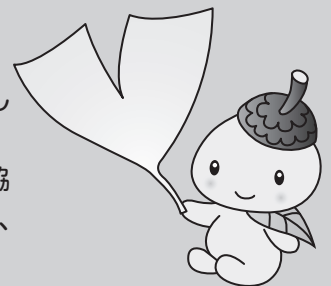

# 「地域で支える障害者のつどい」



世田谷区社会福祉協議会では、4月に施行されました「障害者差別解消法」を契機に区内で暮らす障害者の方に対して、改めて地域で何が出来るか、また障害者の方々が地域社会の中で安心して生活できるような「支えあいまちづくり」にどう取り組むかを考え、烏山区民センター運営協議会の協力を得て、6月3日（金）に烏山区民センターで啓発イベントを開催いたしました。

「ねむの木学園」宮城まり子学園長のご講演、手話パフォーマンスきいろぐみによるミニ手話ライブ、また、区内障害者の方々が描いた素晴らしい絵画展、障害者施設のクッキー、焼きたてパンの販売など、当日は約300名の方が来場されました。宮城まり子学園長の講演終了後には、皆さん口々に良い話を聞かせて戴いた、学園長の声や話し方が若い時と変わっておらず、自分の昔を回想し、感極まる方もいらっしゃいました。

これからも、障害者の方々が地域の中で他の人々と共生できる「まちづくり」を目指して活動していきます。



## 烏山共に支えあいきいきネットからの報告とお知らせ

### 全体交流会を開催します！

タイトル: ~小さい子からお年寄りまで一緒に楽しみましょう~

- ☆開催日時 11月14日（月） 午前10時～午後3時30分
- ☆開催場所 烏山区民センター 集会室（3階）
- ☆内 容 ★保育園の園児たちによるオープニング ★成城消防署によるAED講習  
★グループ発表 作品展 ★子どもから高齢者まで♪「だれでもヨガ」…他  
※詳細につきましては、烏山地域社協事務所までお問合せ下さい。

出入りは自由ですので  
ぜひお顔をお出ください♪



## 社協協力店 一覧

下記の店舗は、『社協だより』『社協応援箱』等の設置にご協力いただいております。

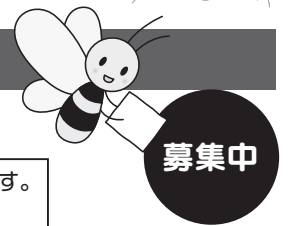

烏山地域社協事務所では、『社協だより』『社協応援箱』などを置いていただける協力店を募集しております。次号以降、お名前を掲載いたします。

(設置順)

忠重歯科医院	世田谷区南烏山6-29-3	焼肉 六花苑	世田谷区南烏山3-7-13
昭和信用金庫上北沢支店	世田谷区上北沢3-32-13	昭和信用金庫八幡山支店	杉並区上高井戸1-1-11
昭和信用金庫烏山支店	世田谷区南烏山4-12-7	JA東京中央烏山支店	世田谷区南烏山6-33-3
JA東京中央芦花支店	世田谷区南烏山3-2-10	ファーマーズマーケット千歳烏山店	世田谷区南烏山6-28-1
JA東京中央千歳支店	世田谷区粕谷3-1-1	名倉堂小沼接骨院	世田谷区南烏山6-13-13 富岡コーポC109
八千代銀行烏山支店	世田谷区南烏山6-3-13	上田クリニック	世田谷区南烏山6-3-15-2階
世田谷上祖師谷二郵便局	世田谷区上祖師谷2-7-10	柴本内科	世田谷区八幡山3-32-25
紅 谷	世田谷区八幡山3-34-16	八幡山駅前郵便局	世田谷区八幡山3-34-15
なごみ整骨院	世田谷区南烏山6-4-21 SJKビル1階	成瀬医院	世田谷区北烏山1-41-18

ご協力誠にありがとうございます。



# 平成28年度 烏山地域社協 会費募集中間報告

平成28年9月30日現在

	一般会員		特別会員		法人会員		合計	
	会員数(件)	納入額(円)	会員数(件)	納入額(円)	会員数(件)	納入額(円)	会員数(件)	納入額(円)
上北沢	1,144	570,215	33	289,000	14	75,000	1,191	934,215
上祖師谷	436	315,300	36	245,000	21	125,000	493	685,300
烏山	809	601,400	76	412,900	41	265,000	926	1,279,300
事務局扱い	2	1,300	2	10,000	1	5,000	5	16,300
合計	2,391	1,488,215	147	956,900	77	470,000	2,615	2,915,115



善意のご寄付ありがとうございました  
(~平成28年9月)

皆さま方からのご寄付は、世田谷区の地域福祉の  
推進に活用させていただきます

月日	御名前	金額(円)
5月10日	匿名	—
6月27日	匿名	—



## 平成28年熊本地震 義援金募集報告

6月19日(日)平成28年熊本地震の義援金募集を区内5ヶ所で実施いたしました。

烏山地域では千歳烏山駅前において地区社協の地域福祉推進員10名の皆様とともに実施し、多くの方が足をとめて義援金にご協力くださいました。

この日の総額590,289円は、熊本県庁にお渡しし熊本県の復興に使用していただきます。皆様、ご協力ありがとうございました。

なお、4月19日から当事務所に設置した義援金箱の募集額は83,672円(9月15日現在)でした。期間を延長し平成29年3月31日まで募集いたします。引き続き、皆様のご支援・ご協力をお願いいたします。



## 世田谷区社会福祉協議会は今年で30周年!

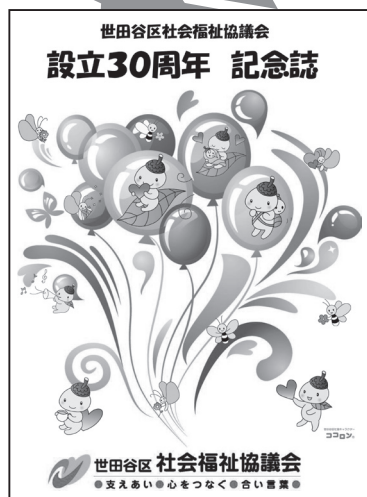

昭和61年10月に世田谷・玉川・砧の3つの「地区社会福祉協議会」が合併し、法人として設立してから、30周年を迎えることができました。

これもひとえに皆さまのご支援とご厚誼の賜物と深く感謝しお礼申し上げます。

これからも皆様方からのご相談やお問合せに、“迅速”“丁寧”にお応えできる社協を目指します。

今後共、厳しいご指導と一層のご支援を賜りますようお願い申し上げます。





# 歳末たすけあい・地域支えあい募金にご協力をお願いします！

## 「歳末たすけあい・地域支えあい募金」とは？

東京都共同募金会が主催し、世田谷区、世田谷区町会総連合会、世田谷区赤十字奉仕団、世田谷区民生委員児童委員協議会の協力により、世田谷区社会福祉協議会が実施しています。

## 皆様からいただいた募金の使いみち

募金はすべて世田谷区の福祉事業に活用します。

高齢者・重度障害者(児)の介護者として、支援を必要とする世帯へのお見舞金、支援を必要とする世帯の小・中学生への入学祝い金、地域福祉推進のための支えあい活動など地域福祉活動費に使います(受領書の作成などの一部事務費もあります)。

(平成27年度配分割合)

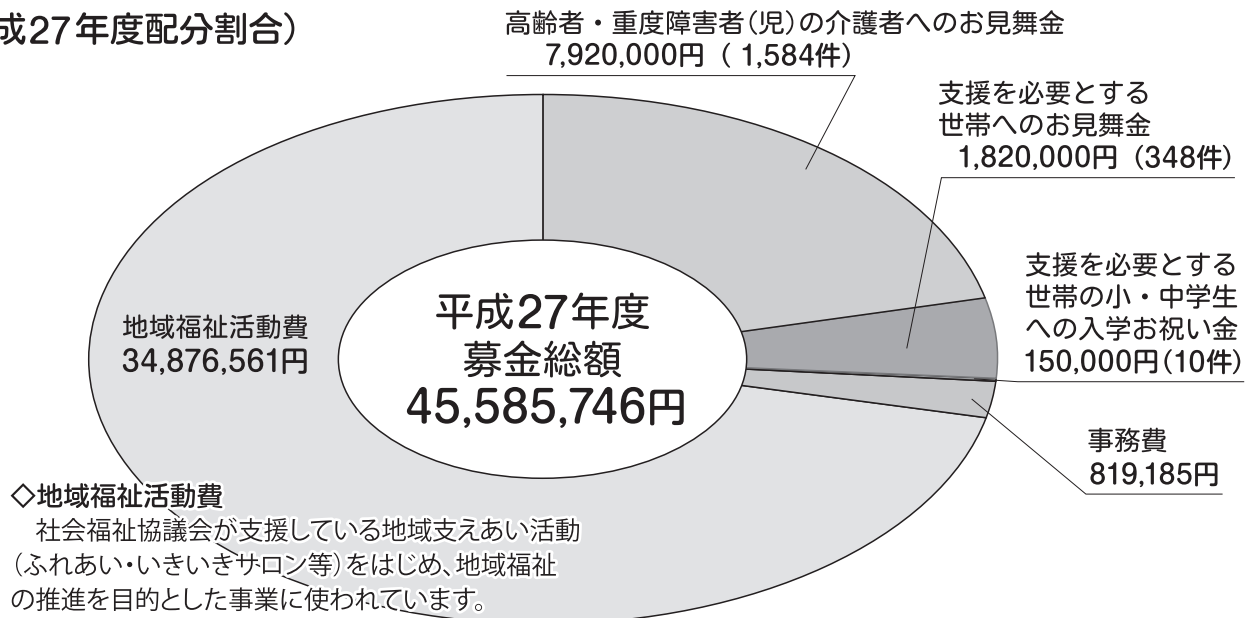

## 「歳末たすけあい・地域支えあい募金」についてのお問い合わせ・ご連絡先

### 世田谷地域社会福祉協議会事務所

住所 太子堂2-12-2 T-one世田谷ビル5F  
電話 3419-2311 FAX 3419-2354

### 北沢地域社会福祉協議会事務所

住所 北沢2-8-18  
電話 5465-7541 FAX 5465-7543

### 玉川地域社会福祉協議会事務所

住所 等々力3-4-1  
電話 3702-7777 FAX 3702-7861

### 砧地域社会福祉協議会事務所

住所 成城6-2-1  
電話 3482-6711 FAX 3482-6712

### 烏山地域社会福祉協議会事務所

住所 南烏山5-16-11  
電話 5314-1891 FAX 5314-1893

### 地域社協課 業務推進担当

住所 成城6-3-10  
電話 5429-2270 FAX 5429-2204

